Nr zlecenia: 82/23/10/2026/IMPULS z dnia: 2026/10/23

Zleceniodawca:
IMPULS-LEASING Polska Sp. z o.o.
Al. Jerozolimskie 212A
02-486 Warszawa

Rzeczoznawca:
inż. Artur Kawęcki/zatw. Pion Weryfikacyjny eRzeczoznawcy



W Y C E N A W A R T O Ś C I

Zadanie: Ocena stanu technicznego i określenie wartości rynkowej pojazdu

DANE IDENTYFIKACYJNE POJAZDU

Dane: [T] XI-2026

Rodzaj pojazdu:	**Samochód terenowy**	VIN:	**J N 1 T 3 3 T B 4 U 0 0 2 0 1 6 5**
Marka:	**NISSAN**	Nr rejestracyjny:	**WW008AP**
Model pojazdu:	**X-Trail 1.5 e-POWER MR`22 E6d**	Nr Info-Ekspert:	**025-03114**
Wersja:	**Tekna e-4ORCE**	Rok produkcji:	**2024**

Wskazanie drogomierza	59690 km
Data pierwszej rejestracji	2024/12/30
Data ważności badania technicznego	2027/12/30
Rodzaj nadwozia	kombi (uniwersalne) 5 drzwiowe 5 osobowe
Dop. masa całk.	2345 kg
Jednostka napędowa	hybrydowa (benzyna/elektr.)
Pojemność / Moc silnika spalinowego	1497 ccm / 116kW (158KM)
Moc zespołu napędowego / silnika elektrycznego	157kW (213KM) / 157kW (213KM)
Doładowanie	Turbosp. z chłodn. powietrza
Liczba cylindrów / Układ cylindrów / Liczba zaworów	3 / rzędowy / 12
Rodzaj skrzyni biegów	automatyczna
Rodzaj napędu	2 siln. (nap. poszczególne osie)
Kolor powłoki lakierowej, (rodzaj lakieru)	Niebieski 2-warstwowy z efektem metalicznym

WYPOSAŻENIE STANDARDOWE

L.p.	Nazwa elementu wyposażenia	L.p.	Nazwa elementu wyposażenia
1	ABS - system zapobiegający blokowaniu kół	52	Reflektory Full LED
2	Antena radiowa "płetwa rekina"	53	Relingi dachowe
3	Asystent przejazdu przez skrzyżowanie BJV	54	Rolety p/słoneczne II rzędu siedzeń
4	Audio System Bose	55	Schowek w desce rozdzielczej z delikatnym domykaniem i oświetleniem
5	Bezprzewodowy Apple CarPlay	56	Siedzenia tylne dzielone 40/20/40

6 Czujnik zmierzchu
7 Drzwi tyłu nadwozia sterowane elektrycznie z funkcją obsługi bezdotykowej
8 Dźwignia zmiany biegów pokryta skórą
9 Elementy dekoracyjne zewnętrzne drzwi chromowane
10 Funkcja "Sleeping Key" nieużywany dłuższy czas kluczyk przechodzi w stan uśpienia
11 Funkcja aktualizacji oprogramowania samochodu poprzez sieć wifi (Firmware Over The Air)
12 Głośniki 10 szt.
13 Gniazdo 12V w bagażniku
14 Gniazdo 12V z przodu
15 Hamulec postojowy elektryczny z funkcją Auto Hold
16 Immobilizer
17 Kamera cofania
18 Kierownica podgrzewana
19 Kierownica pokryta skórą
20 Kierownica wielofunkcyjna
21 Kierunkowskazy przednie LED
22 Kieszenie w drzwiach przednich
23 Kieszenie w drzwiach tylnych
24 Klamki zewnętrzne w kolorze nadwozia
25 Klimatyzacja automatyczna trójstrefowa
26 Kolumna kierownicy regulowana w 2 płaszczyznach
27 Komputer pokładowy
28 Kurtyny powietrzne boczne
29 Lakier niemetalizowany Biały
30 Listwy ozdobne zderzaków chromowane
31 Lusterka zewnętrzne w kolorze nadwozia
32 Lusterko wewnętrzne inteligentne
33 Lusterko wewnętrzne ściemniane automatycznie
34 Ładowarka bezprzewodowa
35 Mocowanie fotelika dziecięcego ISOFIX na tylnych siedzeniach skrajnych 2szt
36 Ogranicznik prędkości
37 Osłony przeciwsłoneczne z lusterkami podświetlanymi
38 Oświetlenie Ambiente (boczki drzwi)
39 Oświetlenie Ambiente deski rozdzielczej
40 Oświetlenie Ambiente konsoli centralnej
41 Oświetlenie bagażnika
42 Oświetlenie w podsufitce
43 Podłoga bagażnika regulowana
44 Podłokietnik tylny
45 Podłokietnik w konsoli centralnej
46 Poduszka powietrzna centralna
47 Poduszka powietrzna kierowcy
57 Siedzenia tylne podgrzewane
58 Siedzenia tylne przesuwane i odchylane w proporcjach 40/60
59 Spryskiwacze reflektorów
60 Sygnalizacja niezapiętych pasów bezpieczeństwa
61 System automatycznego przełączania świateł HBA
62 System Bluetooth
63 System e-Pedal Step
64 System inteligentnego automatycznego hamulca awaryjnego z funkcją wykrywania pieszych i rowerzystów
65 System inteligentny rozpoznawania znaków drogowych
66 System interwencji w przypadku wykrycia pojazdu w martwym polu BSI inteligentny
67 System kamer 360° inteligentny
68 System kontroli stabilności pojazdu VDC
69 System monitorowania ciśnienia powietrza w oponach TPMS
70 System multimedialny z 12,3” ekranem dotykowym NissanConnect
71 System nawigacji satelitarnej Nissan Connect
72 System ostrzegania o pojeździe w martwym polu BSW
73 System ostrzegania o ruchu poprzecznym w trakcie cofania z funkcją awaryjnego hamowania CTA
74 System ostrzegania o zmęczeniu kierowcy DAA inteligentny
75 System ostrzegania pieszych o nadjeżdżającym pojeździe AVAS
76 System ostrzegania przed kolizją predykcyjny FCW
77 System ostrzegania przed niezamierzoną zmianą pasa ruchu LDW inteligentny
78 System powiadamiania ratunkowego (eCall)
79 System wyboru trybu jazdy
80 System wykrywania ruchomych obiektów MOD
81 Szyba przednia ogrzewana
82 Szyby boczne z izolacją akustyczną
83 Szyby tylne przyciemniane
84 Światła do jazdy dziennej LED
85 Światła p/mgielne LED
86 Światła pozycyjne tylne LED
87 Światła stop LED
88 Tapicerka ze skóry ekologicznej
89 Tarcze kół aluminiowe 19"
90 Tempomat inteligentny
91 Tuner radiowy cyfrowy DAB
92 Uchwyt na 2 kubki z przodu
93 Uchwyty do mocowania bagażu
94 Usługi zdalne
95 Wspomaganie układu kierowniczego
96 Wycieraczki z czujnikiem deszczu
97 Wyświetlacz Head-Up 10,8"
98 Wyświetlacz zegarów 12,3" cyfrowy

48	Poduszka powietrzna pasażera	99	Zamek centralny zdalnie sterowany
49	Poduszki powietrzne boczne	100	Zestaw naprawczy opon
50	ProPILOT Park - inteligentny asystent automatycznego parkowania	101	Złącza USB typu A i C dla pasażerów tylnych siedzeń
51	Reflektory adaptacyjne	102	Złącza USB typu A i C z przodu

L.p. Nazwa pakietu / elementu pakietu wyposażenia standardowego

1 Czujniki parkowania - przód/tył
- Czujniki parkowania - przód
- Czujniki parkowania - tył

2 Fotele przednie podgrzewane
- Fotel kierowcy podgrzewany
- Fotel pasażera podgrzewany

3 Fotele przednie regulowane elektrycznie
- Fotel kierowcy regulowany elektrycznie
- Fotel pasażera regulowany elektrycznie

4 Fotele przednie z pamięcią położenia
- Fotel kierowcy z pamięcią położenia
- Fotel pasażera z pamięcią położenia

5 Fotele przednie z regulacją elektryczną odcinka lędźwiowego
- Fotel kierowcy z regulacją odcinka lędźwiowego elektryczną
- Fotel pasażera z regulacją odcinka lędźwiowego elektryczną

6 Lusterka zewnętrzne podgrzewane i regulowane elektrycznie
- Lusterka zewnętrzne regulowane elektrycznie
- Lusterka zewnętrzne podgrzewane elektrycznie

7 System inteligentnego kluczyka i-KEY
- Przycisk uruchamiający silnik
- System bezkluczykowego dostępu i uruchamiania pojazdu

8 System interwencji przy niezamierzonej zminie pasa ruchu oraz Asystent utrzymania auta w pasie ruchu
- System interwencji przy niezamierzonej zmianie pasa ruchu LDP inteligentny
- Asystent utyrzymania auta w pasie ruchu LSS

9 System ProPILOT Assist
- Asystent jazdy w korku
- System NAVI link

10 Szyby przednie i tylne regulowane elektrycznie z funkcją auto i obsługą zdalną
- Szyby przednie regulowane elektrycznie
- Szyby tylne regulowane elektrycznie

WYPOSAŻENIE DODATKOWE

L.p.	Nazwa elementu wyposażenia
1	Lakier metalizowany (dopłata)

OPIS ZAMONTOWANEGO W POJEŹDZIE OGUMIENIA

Koło	Marka, typ				Bieżnik [mm]
Przednie lewe:	*HANKOOK 235/55	R19	101V	K 127C VENTUS S1 EVO3 SUV	4,5
Przednie prawe:	*HANKOOK 235/55	R19	101V	K 127C VENTUS S1 EVO3 SUV	4,5
Tylne lewe:	*HANKOOK 235/55	R19	101V	K 127C VENTUS S1 EVO3 SUV	4,5
Tylne prawe:	*HANKOOK 235/55	R19	101V	K 127C VENTUS S1 EVO3 SUV	4,5

KOREKTY WARTOŚCI POJAZDU

KOREKTA ZA PIERWSZĄ REJESTRACJĘ	(+)
KOREKTA ZA WYPOSAŻENIE	(+)
KOREKTA ZA PRZEBIEG	(-)
KOREKTY RÓŻNE:	
Stan utrzymania i dbałość o pojazd	(-)
KOREKTY RÓŻNE RAZEM	(-)
KOREKTA ZA OGUMIENIE	(-)

UWAGI RZECZOZNAWCY DOTYCZĄCE WYCENY

Dokonano sprawdzenia historii pojazdu w bazie CEPIK.

Nie udostępniono specyfikacji wyposażenia fabrycznego wycenianego pojazdu.
Mając na uwadze powyższe wyposażenie zostało ustalone na podstawie oględzin z natury. Aby ustalić specyfikacje fabryczna wyposażenia należy zwrócic sie do dealera. Nie mozna wykluczyc, ze moga wystepowac róznice w wyposazeniu.

Uwaga:

Rzeczoznawca dokonał oględzin pojazdu w warunkach parkingowych, co mogło ograniczyć pełną ocenę jego stanu technicznego. Dodatkowo, jeżeli jazda próbna została przeprowadzona (informacje w treści raportu), to wykonano ją w warunkach parkingowych, z niewielką prędkością, co może nie odzwierciedlać pełnych warunków eksploatacyjnych. Istnieje możliwość, że w innych okolicznościach ujawnią się dodatkowe uszkodzenia lub usterki, których nie można było wykryć podczas obecnych oględzin.

Zalecamy zatem skorzystanie z możliwości oględzin pojazdu we własnym zakresie lub w Autoryzowanej Stacji Obsługi danej marki, co pozwoli na pełniejszą weryfikację stanu technicznego pojazdu przed udziałem w aukcji.

OPIS STANU TECHNICZNEGO ZESPOŁÓW POJAZDU

NADWOZIE - Szkielet i poszycia zewnętrzne

L.p.	Nazwa elementu	L / P	Rodzaj uszkodzenia	Opis	Fot. nr
1	Pokrywa przednia		Odpryski powłoki lakierowej		
2	Drzwi boczne przednie	L	Odpryski powłoki lakierowej		
3	Drzwi boczne przednie	P	Odpryski powłoki lakierowej		
4	Drzwi boczne tylne	L	Odpryski powłoki lakierowej		
5	Drzwi boczne tylne	P	Odpryski powłoki lakierowej		
6	Błotnik tylny	P	Zarysowania powłoki lakierowej		
7	Drzwi tyłu nadwozia		Zarysowania powłoki lakierowej		

Na pozostałych elementach oblachowania bryły nadwozia stwierdzono również typowe dla jego okresu eksploatacji uszkodzenia powłoki lakierowej (zarysowania, odpryski, itp.)

NADWOZIE – Opis powłoki lakierowej

L.p.	Nazwa elementu	L / P	Grubość powłoki [µm]	Opis
1	Pokrywa przednia		90-140 µm	
2	Dach		90-140 µm	
3	Błotnik przedni	L	90-140 µm	
4	Drzwi przednie	L	90-140 µm	
5	Drzwi tylne	L	90-140 µm	
6	Błotnik tylny	L	90-140 µm	
7	Błotnik przedni	P	90-140 µm	
8	Drzwi przednie	P	90-140 µm	
9	Drzwi tylne	P	90-140 µm	

10	Błotnik tylny	P	90-140 µm	
11	Pokrywa (drzwi) tyłu nadwozia		90-140 µm	

Podane przedziały grubości powłoki lakierowej poszczególnych elementów dotyczą wyłącznie punktów pomiarowych, tj. trzech wybranych miejsc na danym elemencie nadwozia. Nie oznacza to, że w pozostałych obszarach danego elementu grubość powłoki jest jednakowa ani że nie może wykraczać poza wskazane zakresy. Pomiary wykonano urządzeniem będącym w posiadaniu rzeczoznawcy. Pomiar wykonany innym przyrządem może się różnić.

NADWOZIE – Wyposażenie zewnętrzne

L.p.	Nazwa elementu	L / P	Rodzaj uszkodzenia	Opis	Fot. nr
1	Zderzak przedni		Odpryski powłoki lakierowej		
2	Reflektor	P	Odpryski		
3	Poszerzenie błotnika tylnego	L	Zarysowania		
4	Zderzak tylny		Zarysowany		
5	Szyba przednia		Odpryski		

NADWOZIE – Wyposażenie wewnętrzne

L.p.	Nazwa elementu	L / P	Rodzaj uszkodzenia	Opis	Fot. nr
1	Fotel przedni kpl.	L	Zabrudzony		
2	Kanapa tylna		Zabrudzona		
3	Wykładzina dachu (podsufitka)		Zabrudzona		
4	Poszycie tapicerskie drzwi tyłu nadwozia		Pęknięte		

Wnętrze pojazdu nosi typowe dla jego okresu eksploatacji zabrudzenia oraz zużycie wszystkich elementów.

PODWOZIE – ZAWIESZENIE I KOŁA

L.p.	Nazwa elementu	L / P	Rodzaj uszkodzenia	Opis	Fot. nr
1	Tarcza koła przedniego ze stopu lekkiego	P	Zarysowania		

JAZDA KONTROLNA

1	Głośność pracy silnika	BEZ UWAG
2	Przyspieszenia pojazdu	BEZ UWAG
3	Praca układu kierowniczego	BEZ UWAG
4	Głośność (stuki) zawieszenia	BEZ UWAG
5	Zmiana biegów, działanie sprzęgła	BEZ UWAG
6	Głośność skrzyni biegów / bloku napędowego	BEZ UWAG
7	Skuteczność hamulca zasadniczego	BEZ UWAG
8	Skuteczność hamulca pomocniczego	BEZ UWAG

Próba ruchowa przeprowadzona na niewielkim dystansie,na zimnym silniku, w warunkach parkingowych, z prędkością do 15 km/h.

DOKUMENTY I KOMPLETACJA POJAZDU

1	Książka serwisowa	TAK Ostatni wpis z dnia 03.03.2026 przy przebiegu 45 015 km. Następny przegląd przy przebiegu 60 015km.

2	Kluczyki (ilość sztuk)	2 szt.
3	Dowód rejestracyjny	TAK
4	Instrukcja obsługi	TAK
5	Trójkąt ostrzegawczy	TAK

POZOSTAŁE INFORMACJE

1 Pochodzenie pojazdu

Krajowy

2 Badanie poprawności numerów identyfikacyjnych

Numer VIN wybity na karoserii oraz numer VIN tabliczki znamionowej zgodny z dowodem rejestracyjnym

3 Weryfikacja odczytanego stanu drogomierza

Odczytany z drogomierza

Zastrzeżenia ograniczające opinię.

ü Zawarte w niniejszej Wycenie/Raporcie informacje (w tym dotyczące wyposażenia) służą jedynie ogólnym celom informacyjnym. Wycena/Raport nie może być zatem traktowana jako oferta w rozumieniu przepisów Kodeksu Cywilnego oraz opisu towaru ani zapewnienia w rozumieniu art. 4 Ustawy z dnia 27 lipca 2002 roku o szczególnych warunkach sprzedaży konsumenckiej.

ü Wycena/Raport została sporządzone w celu ustalenia istnienia albo nieistnienia uszkodzeń nieakceptowalnych po zakończeniu umowy korzystania z samochodu lub innych okoliczności uzgodnionych w zleceniu. Wycena/Raport nie obejmuje typowych uszkodzeń wynikających z eksploatacji samochodu oraz jego standardowego zużycia.

ü Jeśli chcesz traktować ten dokument jako źródło wiedzy o samochodzie przy jego zakupie, czynisz to na własną odpowiedzialność. eRzeczoznawcy sp.j. nie ponosi odpowiedzialności za takie użycie tej Wyceny/Raportu

ü Niniejsza wycena służy wyłącznie do oszacowania wartości rynkowej przedmiotu wyceny i nie może być wykorzystywana do żadnego innego celu, niż wymieniony powyżej. W szczególności wycena nie może stanowić podstawy do oceny cech i stanu wycenianego obiektu przy jego zakupie.

ü Rzeczoznawca nie bierze na siebie odpowiedzialności za wady ukryte (prawne i fizyczne) oraz ewentualne skutki wynikające z dalszego użytkowania przedmiotu wyceny, a także za skutki wykorzystania samej wyceny.

ü Powyższa wycena nie jest ekspertyzą stanu technicznego przedmiotu wyceny i za taką nie może być uznawana, w szczególności nie może być traktowana jako gwarancja sprzedaży przedmiotu wyceny za oszacowaną wartość.

ü Wycenę przeprowadzono w oparciu o dostarczoną dokumentację oraz badanie organoleptyczne wycenianego obiektu. Nie prowadzono badań diagnostycznych oraz weryfikacji warsztatowej przedmiotu wyceny.

ü Nie stwierdzono dodatkowych niesprawności i/lub uszkodzeń i/lub braków w zakresie możliwym do ustalenia w warunkach oględzin tj. bez: dostępu do spodu pojazdu, specjalistycznego sprzętu diagnostycznego, jazdy próbnej wykonanej w warunkach drogowych z obciążeniem.

ü Rzeczoznawca podczas oględzin poza warsztatem nie jest w stanie stwierdzić wypadkowej przeszłości pojazdu. W przypadku podwyższonych wartości pomiarów powłoki lakierowej, konieczna jest ekspertyza w warunkach warsztatowych.

ü Rok produkcji pojazdu - nie weryfikowano. Przyjęto w oparciu o dane przekazane przez Zleceniodawcę.

ü Niniejsza wycena nie może być publikowana w całości w jakimkolwiek dokumencie bez zgody wykonawców i bez uzgodnienia z nimi formy i treści takiej publikacji. Zakaz publikacji nie dotyczy posługiwania się wyceną w umowach cywilno-prawnych zawieranych przez zleceniodawcę i dotyczących przedmiotu

ü Przed odbiorem pojazdu, kupujący zobowiązany jest do konfrontacji rzeczywistego stanu z informacjami zawartymi w wycenie. Odbiór przedmiotu jest równoznaczny ze zrzeczeniem się wszelkich roszczeń, co do stanu technicznego.

ü Nie badano poprawności i/lub budowy numerów identyfikacyjnych/seryjnych obiektu oraz nie weryfikowano prawdziwości danych obiektu.

ü Niniejsza wycena nie może być traktowana jako gwarancja sprzedaży przedmiotu wyceny za oszacowaną wartość.

ü W przypadku ujawnienia dodatkowych informacji dotyczących przedmiotowego pojazdu, niedostępnych w czasie wykonywania niniejszej opinii, zaprezentowane stanowisko może ulec zmianie.

ü W opinii założono, że nie wykryto żadnych faktów, które mogłyby istotnie wpływać na wartość wycenionego pojazdu, jeśli w opisie pojazdu nie widnieje inaczej.

ü Rzeczoznawca nie ponosi odpowiedzialności za ewentualne błędy wynikające z przedstawionych informacji otrzymanych od użytkownika/sprzedawcy/zamawiającego wycenę, jeśli brak podstaw do kwestionowania ich zgodności ze stanem rzeczywistym lub też ustalenie stanu rzeczywistego przez rzeczoznawcę było niemożliwe lub znacznie utrudnione.

ü Wyposażenie standardowe wg. Info - Ekspert. Rzeczoznawca nie ponosi odpowiedzialności za ewentualne błędy programu. Lista wyposażenia w wycenie ma charakter poglądowy i nie potwierdza kompletności. Aby ustalić specyfikacje fabryczną wyposażenia należy zwrócić się do dealera.

ü W warunkach, w jakich przeprowadzono oględziny rzeczoznawca nie miał możliwości zweryfikowania poprawności działania całego wyposażenia.

ü Opis stanu technicznego pojazdu jest ważny na dzień oględzin. Rzeczoznawca nie bierze odpowiedzialności za zmiany stanu pojazdu wynikające z dalszej eksploatacji lub postoju (np. uszkodzenie akumulatora, powiększenie lub powstanie ognisk korozji, uszkodzenie układu hamulcowego, itp.) – zaleca się sprawdzenie daty wyceny

ü Jeżeli elementy jednostki napędowej, układu przeniesienia napędu itp., są rozmontowane, rzeczoznawca nie weryfikuje kompletności poszczególnych układów. Możliwość wystąpienia braków w kompletacji (np. ze względu na wykorzystanie unieruchomionego pojazdu jako „dawcy części").

ü Nie weryfikowano odczytanego stanu drogomierza z zapisami w urządzeniach elektronicznych pojazdu. Rzeczoznawca nie dokonuje oceny autentyczności przebiegu.

ü W przypadku pojazdów z niesprawnym akumulatorem lub bez niego - podłączenie sprawnego akumulatora nie gwarantuje sprawności technicznej pojazdu. W związku z tym przyjmuje się iż stan techniczny pojazdu jest nieznany, istnieje ryzyko ujawnienia wad ukrytych i dodatkowych uszkodzeń.

ü Nie weryfikowano gwarancji, statusu pakietów serwisowych i kompletności w zakresie osprzętu dodatkowego, z którym przedmiot był zamówiony.

Dokument wystawiony elektronicznie, ważny bez podpisu

DOKUMENTACJA FOTOGRAFICZNA



Fot. nr 1



Fot. nr 2



Fot. nr 3



Fot. nr 4



Fot. nr 5



Fot. nr 6

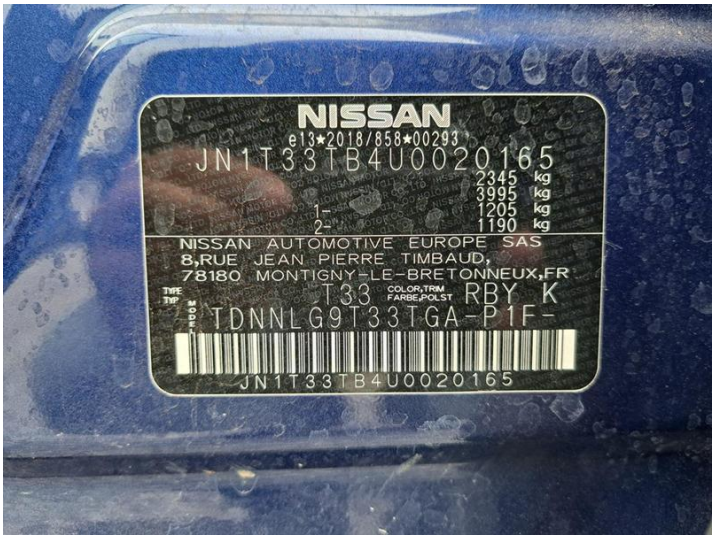

Fot. nr 7

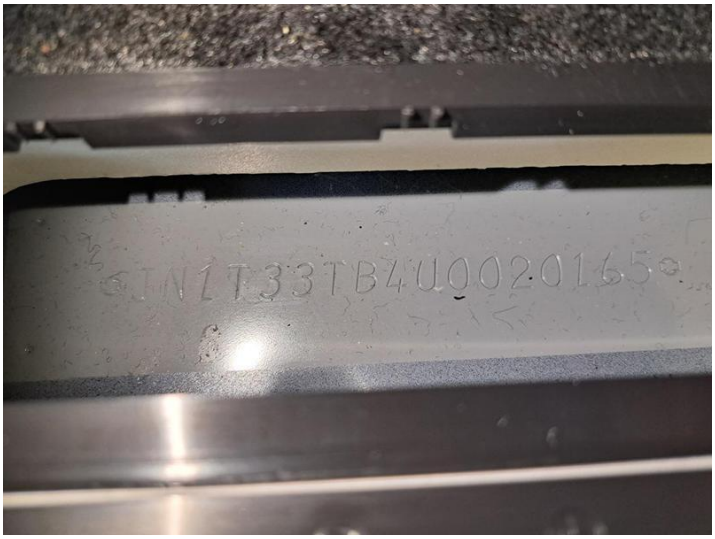

Fot. nr 8



Fot. nr 9



Fot. nr 10



Fot. nr 11



Fot. nr 12



Fot. nr 13



Fot. nr 14



Fot. nr 15



Fot. nr 16



Fot. nr 17



Fot. nr 18


Fot. nr 19


Fot. nr 20

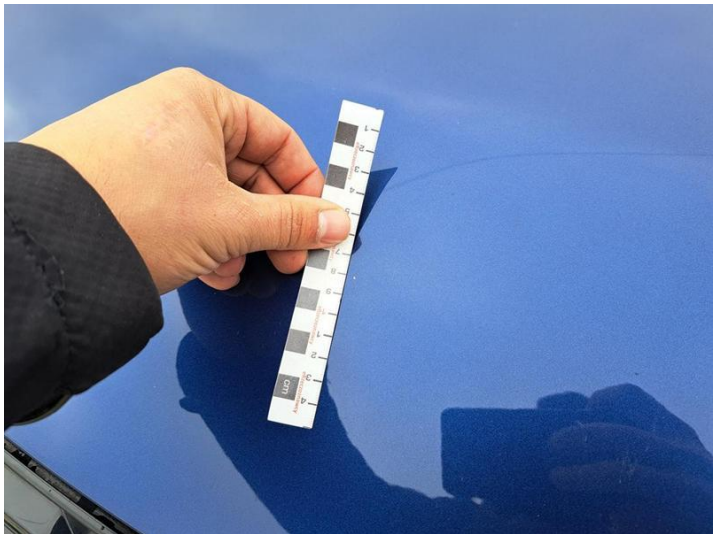
Fot. nr 21


Fot. nr 22


Fot. nr 23


Fot. nr 24



Fot. nr 25



Fot. nr 26



Fot. nr 27



Fot. nr 28



Fot. nr 29



Fot. nr 30


Fot. nr 31


Fot. nr 32


Fot. nr 33


Fot. nr 34

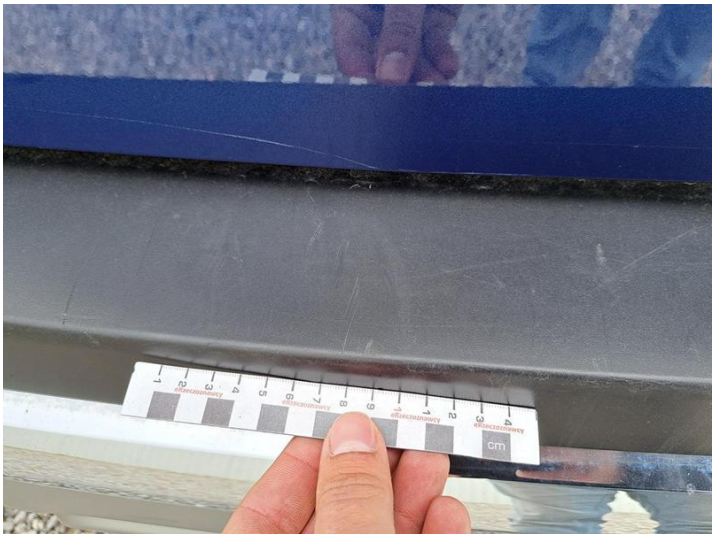
Fot. nr 35


Fot. nr 36



Fot. nr 37



Fot. nr 38



Fot. nr 39



Fot. nr 40

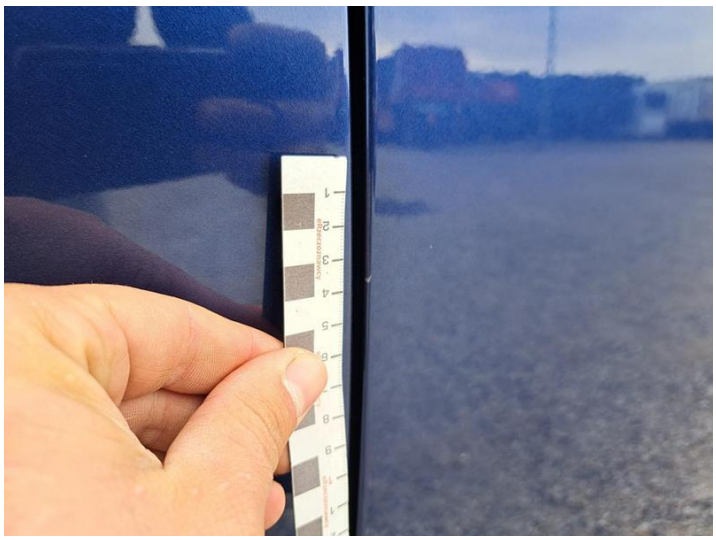

Fot. nr 41



Fot. nr 42



Fot. nr 43



Fot. nr 44



Fot. nr 45



Fot. nr 46



Fot. nr 47



Fot. nr 48



Fot. nr 49



Fot. nr 50



Fot. nr 51



Fot. nr 52



Fot. nr 53



Fot. nr 54



Fot. nr 55



Fot. nr 56

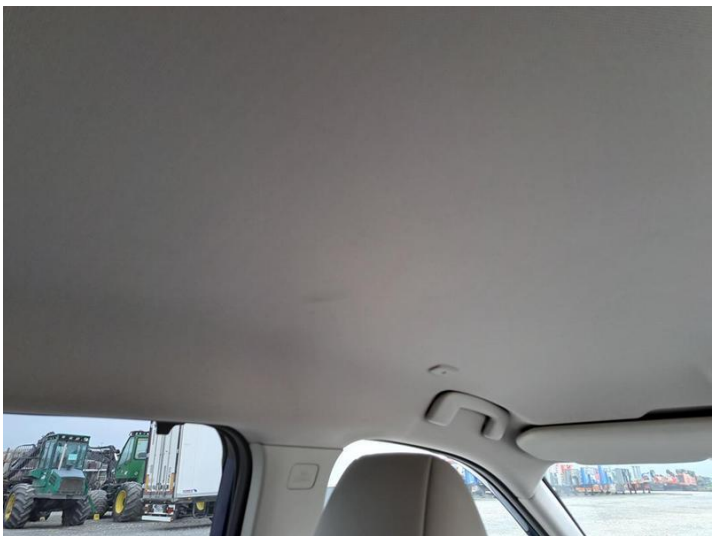

Fot. nr 57



Fot. nr 58



Fot. nr 59



Fot. nr 60

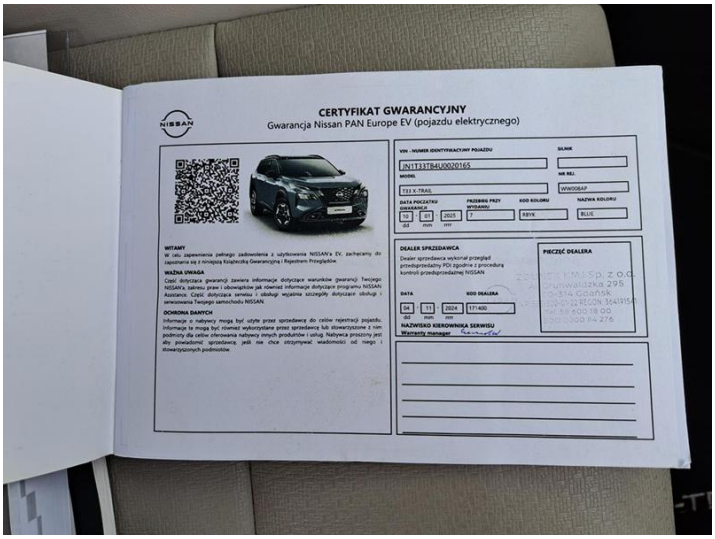

Fot. nr 61

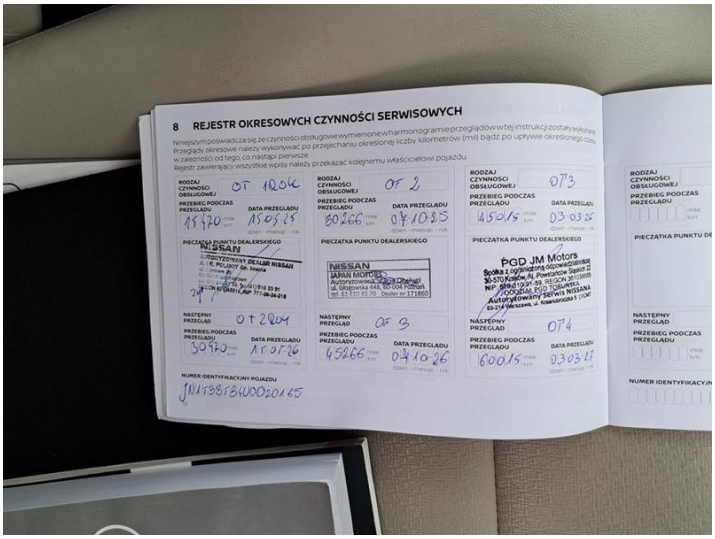

Fot. nr 62



Fot. nr 63



Fot. nr 64



Fot. nr 65



Fot. nr 66

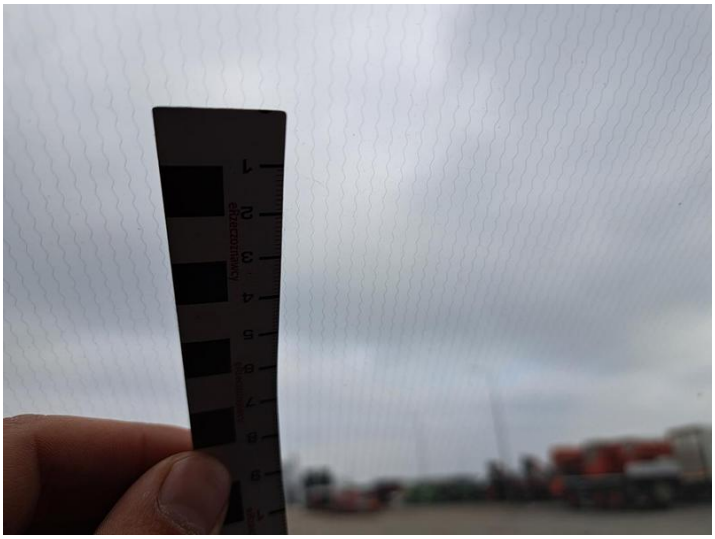

Fot. nr 67



Fot. nr 68



Fot. nr 69

Dokument wystawiony elektronicznie, ważny bez podpisu