Ekspertyza pojazdu

Identyfikacja i Spis Treści

Zleceniodawca:	Vehis Finanse
Wykonawca:	Partner CRLS
Rzeczoznawca:	Bartosz Wnuk / Mateusz Keler
Nr zlecenia:	**VHS01035/26**
Data:	3 listopada 2026
Miejsce oględzin:	05-600 Grójec, Słomczyn, ul. Metalowa 10

Identyfikacja skrócona pojazdu

Marka	Hyundai
Model	I30 Wagon 20-24
Numer rejestracyjny	WW912AW
Rok produkcji	2021
Numer VIN	TMAH381AGMJ092997

Zdjęcie poglądowe



Elementy składowe ekspertyzy

Poniższe elementy stanowią integralną część Ekspertyzy

- Ekspertyza - Raport z systemu eksperckiego
- Ekspertyza - Lakier/Ogumienie
- Ekspertyza - Stan utrzymania: Nadwozie/Wnętrze
- Ekspertyza - Stan techniczny
- Ekspertyza - Informacja formalna
- Ekspertyza - Dokumentacja zdjęciowa
- Ekspertyza - Dowód rejestracyjny

Ekspertyza pojazdu

Raport z systemu eksperckiego Eurotax

Data raportu	04.11.2026
Raport na dzień	04.11.2026
Numer licencji / użytkownik	38107 / Partner CRLS

Numer ekspertyzy

Numer ekspertyzy	VHS01035/26

Dane pojazdu - kod EC 0143282

Numer rejestracyjny / numer VIN	WW912AW / TMAH381AGMJ092997
Data pierwszej rejestracji / wiek w miesiącach	12.05.2021 / 66
Rok produkcji	2021
Przebieg rzeczywisty (km) / sposób ustalenia	137897 / Odczytany
Przebieg standardowy / różnica (km)	141600 / -3703
Lakier	----
Liczba właścicieli	Nie podano
Stan pojazdu	Dobry
Specjalne zabezpieczenia antykradzieżowe	Nie
Marka	Hyundai
Model	I30 Wagon 20-24
Typ	I30 1.6 D Comfort DCT
Rodzaj nadwozia / liczba drzwi / liczba miejsc	Kombi / 5 / 5
Okres dostępności	01.04.2020 - 30.06.2021
Pojemność silnika (ccm)	1598
Moc kW / KM	85 / 115
Paliwo / katalizator	Diesel / Katalizator (SCR)
Układ / liczba cylindrów	R / 4
Skrzynia / liczba biegów	A / 7

Wyposażenie standardowe pojazdu

- ABS
- Alarm
- Blokada drzwi tylnych
- Bluetooth
- Czujnik ciśnienia w oponach
- Czujniki odległości przy parkowaniu - tył
- Daszki przeciwsłoneczne z podświetleniem
- Dwupoziomowa podłoga bagażnika
- Elektryczne podnoszenie szyb, przód
- Elektryczne podnoszenie szyb, tył
- Elektryczne szyby z czujnikiem zabezpieczającym przed przycisnięciem
- ESC/VSM - układ stabilizacji toru jazdy i system kontroli trakcji
- FCA - Ostrzeganie o kolizjach czołowych z wykrywaniem pieszych
- Fotel kierowcy z regulacją podparcia lędźwiowego
- Fotel kierowcy z regulacją wysokości
- Głośniki 6 (2 wysokotonowe)
- Gniazdo 12 V w bagażniku
- Gniazdo 12V
- Gniazdo USB
- Grill przedni w kolorze czarnym
- HAC - system kontroli podjazdu
- Integracja z telefonami, Apple CarPlay i Android Auto

- Inteligentne światła drogowe
- Kanały nawiewu powietrza na tylne siedzenia
- Kierownica z łopatkami zmiany biegów
- Kierunkowskazy w lusterkach bocznych
- Klamki wewnętrzne z satynowym wykończeniem
- Klimatyzacja automatyczna, 2-strefowa z systemem automatycznego odparowania
- Koło zapasowe - dojazdowe
- Lampki do czytania z przodu
- Lampy z funkcją doświetlania zakrętów, statyczne
- Lusterka boczne składane elektrycznie
- Lusterka boczne w kolorze nadwozia
- Podłokietnik przedni
- Poduszki powietrzne boczne i kurtynowe
- Radio DAB+RDS
- Schowek centralny na okulary nad głowa
- Spojler dachowy
- System monitorowania poziomu uwagi kierowcy (DAW)
- System utrzymywania pasa ruchu (LKA)
- Szyby tylne zaciemnione
- Światła do jazdy dziennej LED
- Tapicerka materiałowa
- Wspomaganie kierownicy - elektryczne
- Wyłącznik deaktywujący poduszkę powietrzną pasażera
- Zestaw Zegarów z centralnym wyświetlaczem mono
- Kamera cofania
- Kierownica i drążek biegów skórzane
- Kierownica ze sterowaniem radia
- Kieszenie w oparciach foteli przednich
- Klamki zewnętrzne w kolorze nadwozia
- Kolumna kierownicy regulowana w dwóch płaszczyznach
- Lakier uni
- Lampy przednie projekcyjne (mijania)
- Listwy satynowe pod bocznymi szybami
- Lusterka boczne ustawiane elektrycznie i podgrzewane
- Mocowania ISOFIX na tylnych siedzeniach
- Podłokietnik tylny z uchwytem na napoje i otworem na narty
- Poduszki powietrzne przednie dla kierowcy i pasażera
- Roleta przestrzeni bagażowej
- Siatka oddzielająca przedział bagażowy
- Sygnalizacja niezapiętych pasów bezpieczeństwa
- System multimedialny z 8" kolorowym ekranem dotykowym
- Szyby atermiczne
- Światła automatyczne
- Światła przeciwmgielne przednie
- Tempomat
- Wybór trybu jazdy
- Zamek centralny

Wyposażenie dodatkowe - dealerskie

- Lakier metalik

Ekspertyza pojazdu

Ekspertyza - Lakier

Lakier

Wykonano pomiar ręczny grubości powłoki lakierowej [µm] w poszczególnych strefach. Rysunek poglądowy dla pojazdu osobowego.

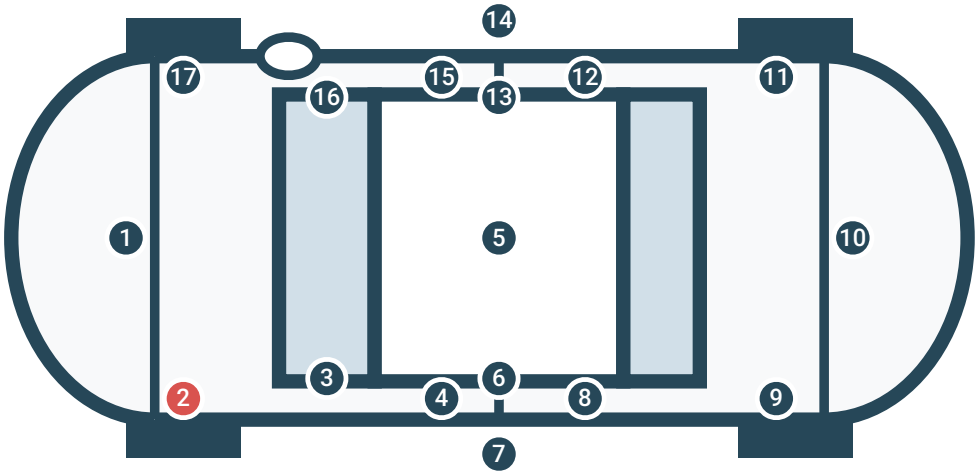

Numer i nazwa elementu	Przedział grubości powłoki [µm]
1. Pokrywa przednia	Do 150
2. Błotnik przedni lewy	150 - 200
3. Słupek przedni lewy	Do 150
4. Drzwi przednie lewe	Do 150
5. Dach	Do 150
6. Słupek środkowy lewy	Do 150
7. Próg lewy	Do 150
8. Drzwi tylne lewe	Do 150
9. Błotnik tylny lewy	Do 150
10. Pokrywa tylna	Do 150
11. Błotnik tylny prawy	Do 150
12. Drzwi tylne prawe	Do 150
13. Słupek środkowy prawy	Do 150
14. Próg prawy	Do 150
15. Drzwi przednie prawe	Do 150
16. Słupek przedni prawy	Do 150
17. Błotnik przedni prawy	Do 150

Pojazd oklejony folią	Nie	Pojazd oklejony reklamą	Nie

Ekspertyza pojazdu

Ekspertyza - Ogumienie

Ogumienie

Wykonano pomiar ręczny grubości bieżnika [mm]. Rysunek poglądowy.

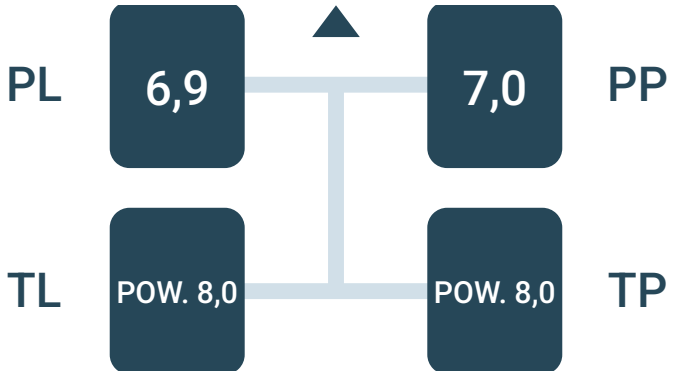

Oś	Producent	Model	Rozmiar	Bieżnik
PP	Dunlop	Winter sport 5	205/55 R16	7,0
PL	Dunlop	Winter sport 5	205/55 R16	6,9
TP	Dunlop	Winter sport 5	205/55 R16	POW. 8,0
TL	Dunlop	Winter sport 5	205/55 R16	POW. 8,0

Koło zapasowe / zestaw

Zestaw naprawczy - brak

Ekspertyza pojazdu

Ekspertyza - Stan utrzymania: Nadwozie/Wnętrze

Nadwozie

Ogólny stan wizualny nadwozia pojazdu: Stan typowy dla wieku pojazdu

Nazwa elementu	Rodzaj uszkodzenia
Szyba czołowa	Odpryski
Zderzak przedni	Zarysowanie
Spoiler zderzaka przedniego	Zarysowanie
Krata wlotu powietrza prawa	Zarysowanie
Pokrywa przednia	Odpryski lakieru
Zderzak przedni	Odpryski lakieru
Krata wlotu powietrza	Odpryski
Drzwi tylne lewe	Zarysowanie, wgniecenie
Drzwi przednie lewe	Zarysowanie
Drzwi przednie lewe	Odpryski lakieru
Próg lewy	Zarysowanie
Błotnik tylny lewy	Zaprawki lakiernicze
Błotnik tylny lewy	Zarysowanie
Felga tylna lewa	Rdza/korozja
Zderzak tylny	Zarysowanie
Spoiler zderzaka tylnego	Zarysowanie
Spoiler pokrywy tylnej	Zarysowanie
Drzwi tylne prawe	Zarysowanie
Błotnik tylny prawy	Zarysowanie
Drzwi przednie prawe	Zarysowanie
Drzwi przednie prawe	Odpryski lakieru
Pokrywa przednia	Zarysowanie

Wnętrze

Ogólny stan wizualny wnętrza pojazdu: Stan typowy dla wieku pojazdu

Nazwa elementu	Rodzaj uszkodzenia
Komora bagażnika	Nadmierne zużycie
Tapicerka drzwi przednich lewych	Zarysowanie
Koło kierownicy	Zarysowanie
Tapicerka drzwi tylnych lewych	Zarysowanie
Kanapa tylna	Zabrudzenie
Fotel przedni prawy	Zabrudzenie
Tunel środkowy	Zarysowanie
Deska rozdzielcza	Zarysowanie
Tapicerka drzwi przednich prawych	Zarysowanie

Komentarz do stanu utrzymania nadwozia i wnętrza:

Stan lakieru wskazuje na konieczność polerowania - liczne drobne zarysowania powłoki lakierniczej (mikrorysy od myjni).

Ekspertyza pojazdu

Ekspertyza - Stan techniczny

Stan techniczny

Praca pojazdu

Uruchomienie pojazdu	Podjęto próbę - uruchomiono
Próba ruchowa	Podjęto próbę - bez uwag (parking)

Praca podzespołów

Silnik spalinowy	Praca prawidłowa
Silnik elektryczny	Nie dotyczy
Skrzynia biegów	Praca prawidłowa
Zawieszenie	Praca prawidłowa

Komentarz do pracy podzespołów:
Wydłużony czas rozruchu silnika w porównaniu do standardowego.

Kontrolki / komunikaty
Brak

Zabezpieczenie przeciwkradzieżowe

Immobilizer	Stwierdzono - działa
Inne	Nie stwierdzono

Instalacja LPG
Nie dotyczy

Ekspertyza pojazdu

Ekspertyza - Informacja formalna

Informacja formalna

Zgodność formalna pojazdu:

Pochodzenie pojazdu	Pochodzenie krajowe inne
Badanie numeru VIN	Badano - stwierdzono zgodność z dokumentacją
Badanie poprawności danych	Przyjęto wg okazanych dokumentów/źródeł
Stan drogomierza	Weryfikowano

Lista dokumentów pojazdu i akcesoriów:

Dowód rejestracyjny	Oryginał	Tablice rejestracyjne	Tak
Klucz główny	Tak	Apteczka	Nie
Klucz zapasowy	Nie	Gaśnica	Tak
Instrukcja obsługi	Tak	Trójkąt ostrzegawczy	Tak
Książka serwisowa	Tak		

Szczególny charakter eksploatacji pojazdu:

Przewóz osób / taxi	Nie	Wypożyczalnia	Nie

Klauzule:

Opisany w Ekspertyzie stan pojazdu jest wiążący na dzień oględzin.

Rzeczoznawca dokonał odczytu numerów identyfikacyjnych pojazdu oraz wskazań stanu drogomierza bez badania ich poprawności oraz autentyczności.
Ekspertyzę sporządzono w oparciu o dostarczoną dokumentację, badanie organoleptyczne pojazdu w warunkach jego udostępnienia oraz przy wykorzystaniu systemów eksperckich.
Rzeczoznawca nie przeprowadził badań diagnostycznych. Nie ma też wpływu na matematyczne algorytmy, a także bazę wyposażenia standardowego, stosowane w systemach eksperckich.
Rzeczoznawca nie bierze na siebie odpowiedzialności za wady ukryte (prawne i fizyczne) oraz ewentualne skutki wynikające z dalszego użytkowania pojazdu.
Jeżeli do oględzin przedstawiono oryginał dowodu rejestracyjnego, zdjęcia przedstawiają stan faktyczny na dzień oględzin. W przeciwnym razie zdjęcia przedstawiają skan dowodu rejestracyjnego.
Jazda testowa w warunkach parkingowych przeprowadzana jest przy prędkości pojazdu maksymalnie do 20 km/h, brak możliwości sprawdzenia podzespołów w warunkach normalnej eksploatacji.

Ekspertyza służy wyłącznie do celu w niej wskazanego i nie może być wykorzystywana do żadnego innego celu.
Ekspertyza nie może być publikowana bez zgody Wykonawcy.

Ekspertyza pojazdu

Dokumentacja zdjęciowa

Zdjęcia

Ilość zdjęć (bez zdjęć dowodu rejestracyjnego)	158
Zdjęcia poglądowe	Tak
Zdjęcia uszkodzeń	Tak
Zdjęcia dokumentów pojazdu	Tak
Zdjęcia dowodu rejestracyjnego	Tak

Zdjęcia poglądowe



















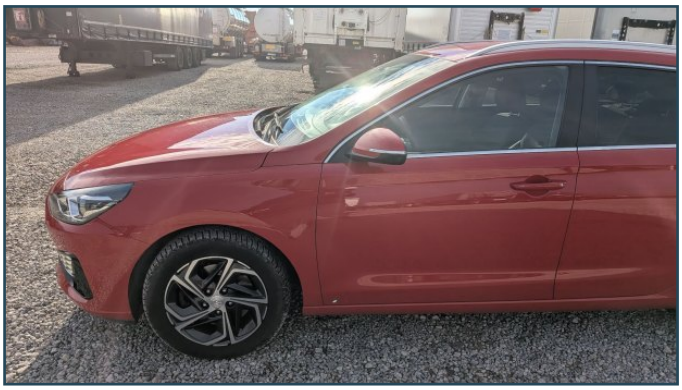




WW 912AW






CRDI





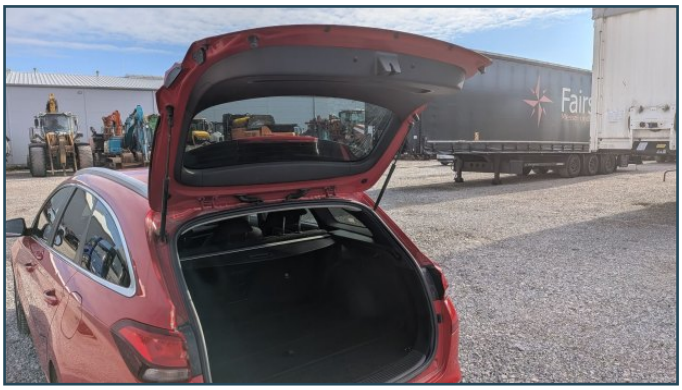

















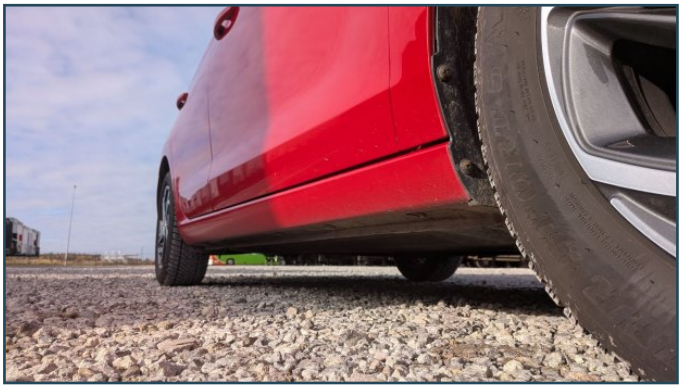





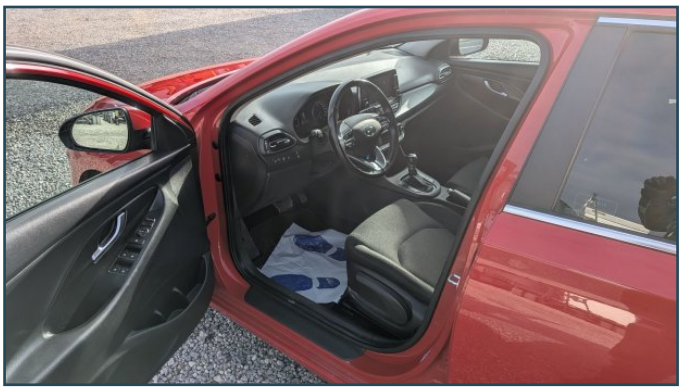



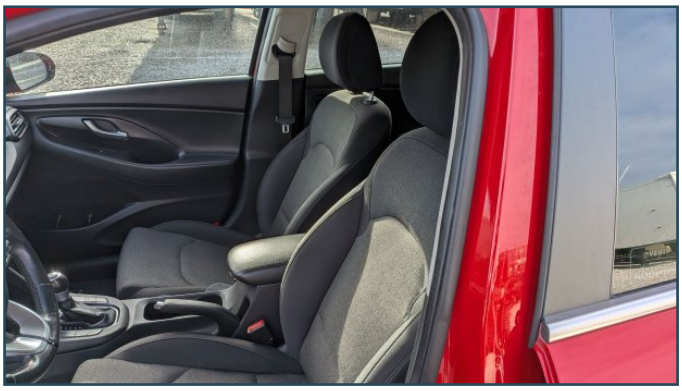
















MAX
A/C
AUTO
OFF
SYNC


Menu
Wt. 03.11 11:04
DAB/FM
RMF FM
Zapraszamy na nasza strone: www.rmf.fm
RadioZET
Super FM
Wszystkie menu
Telefon
Ustawienia
RADIO
MEDIA


RADIO
MEDIA





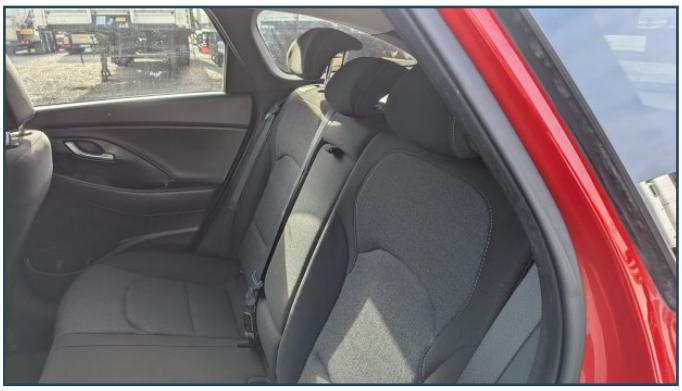

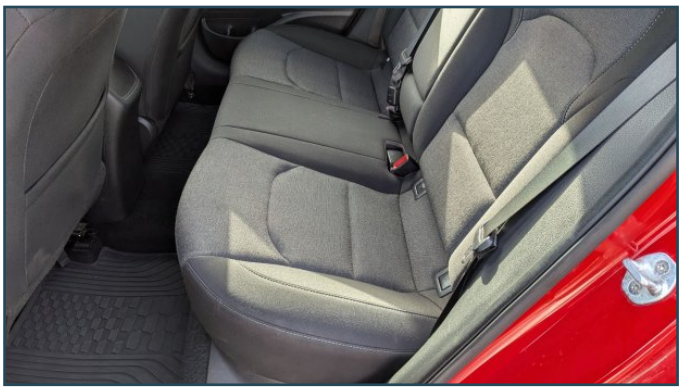



















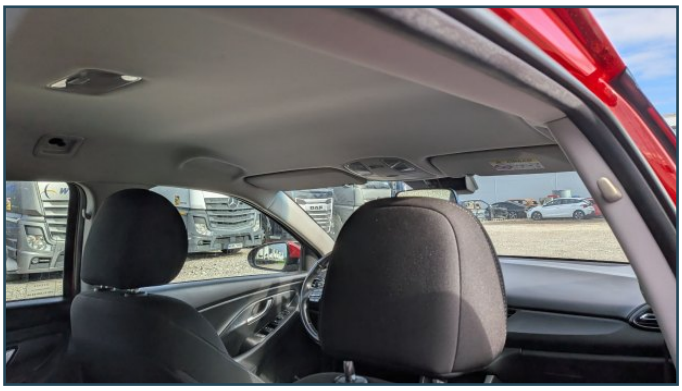










i30






MODEL
i30
TYPE
Passenger Car
TRANS AXLE PAINT TRIM
JHR TRY
HYUNDAI MOTOR
MANUFACTURING CZECH S.R.O.
e5*2007/46*1075
TMAH381AGMJ092997
1950 kg
3450 kg
1- 1050 kg
2- 980 kg


TMAH281AGM*IN92997









Zdjęcia uszkodzeń






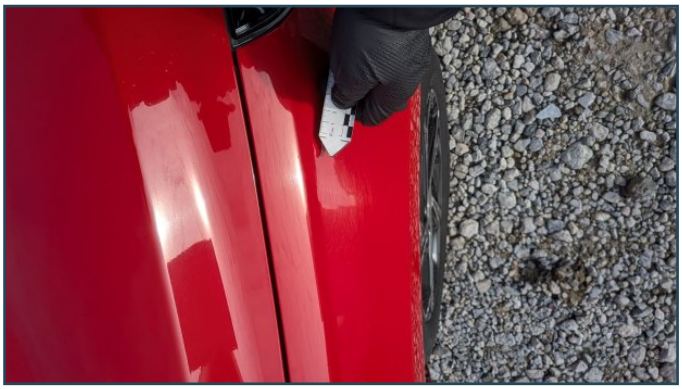

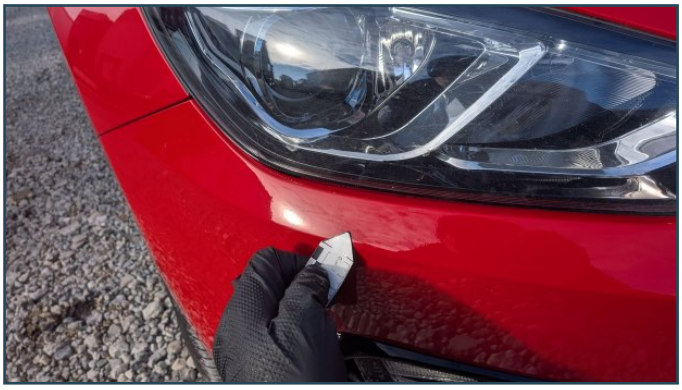







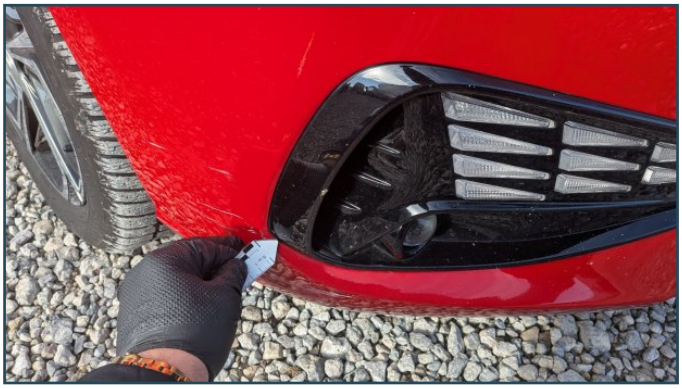





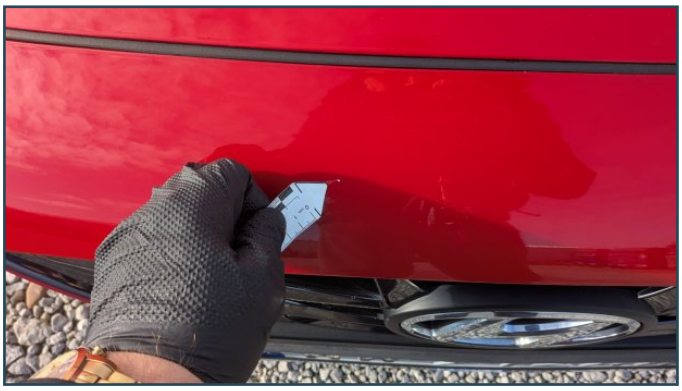



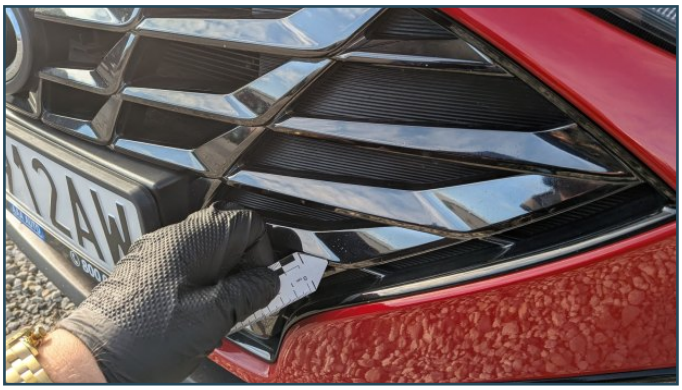
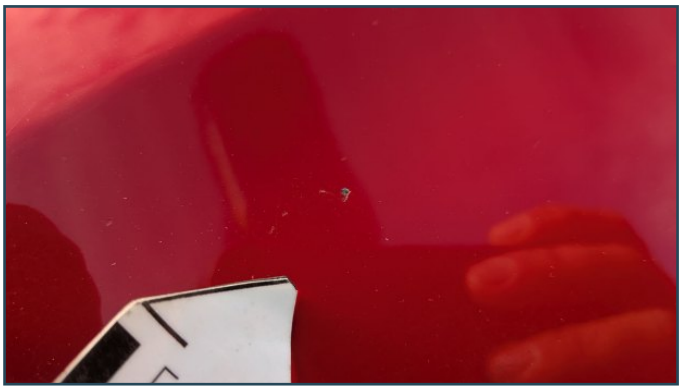





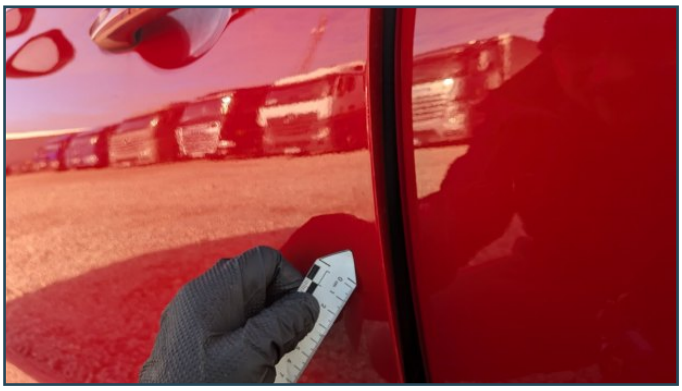























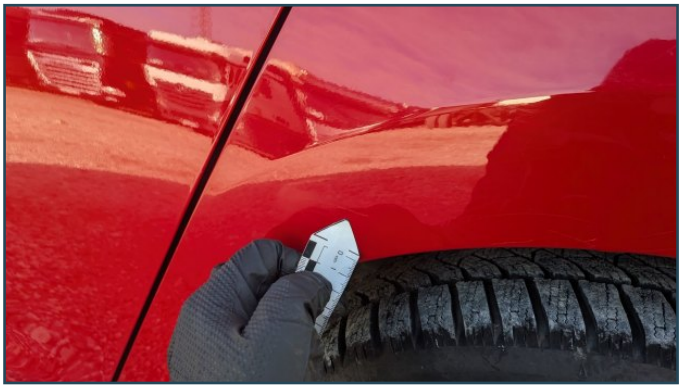



















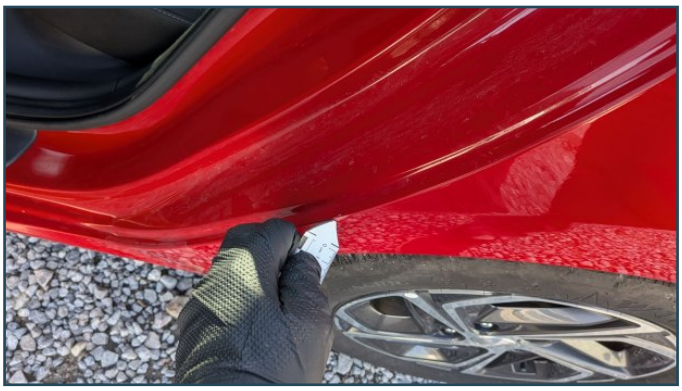




PL
WW 912AW
AAA AUTO
800 033 000
www.aaaauto.pl







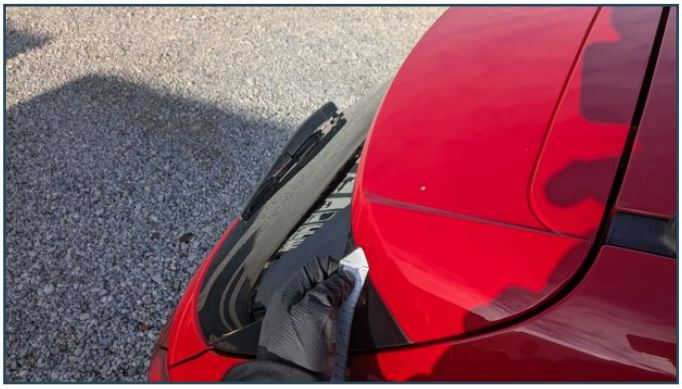



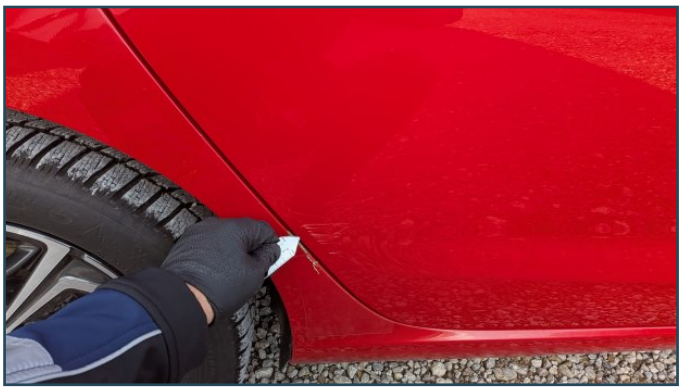



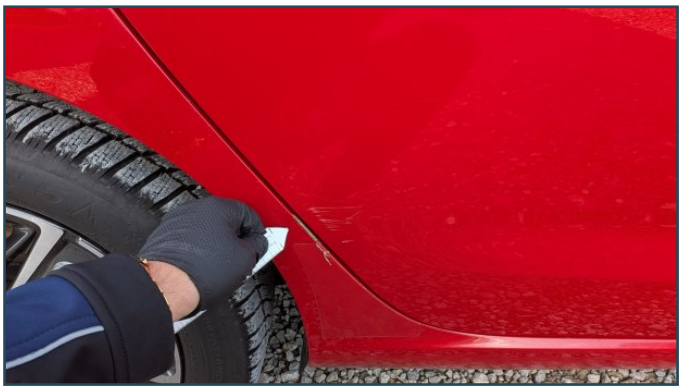








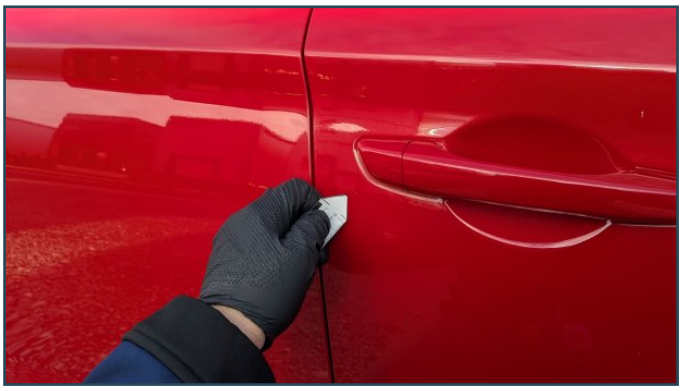



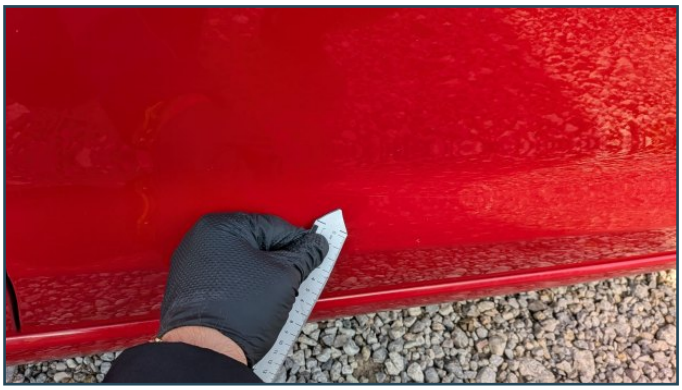








i30



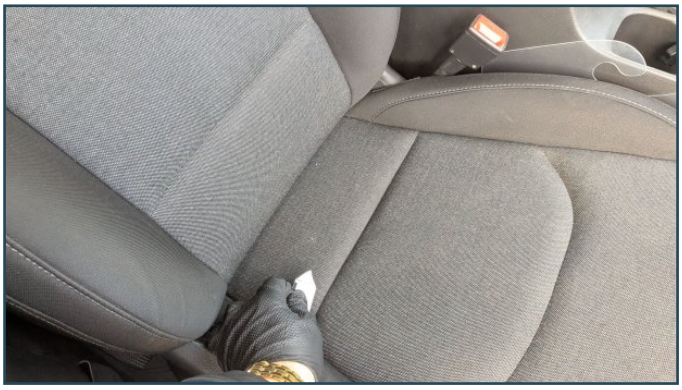



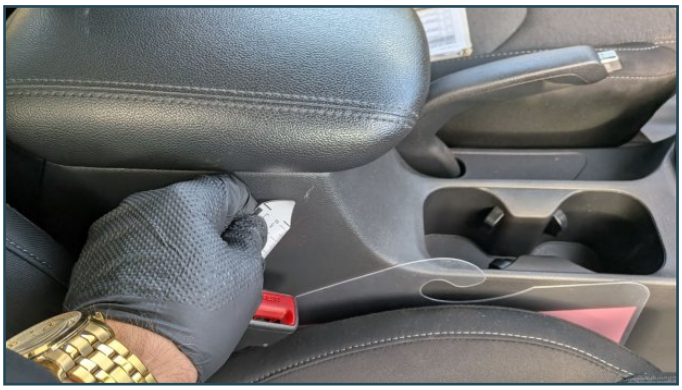











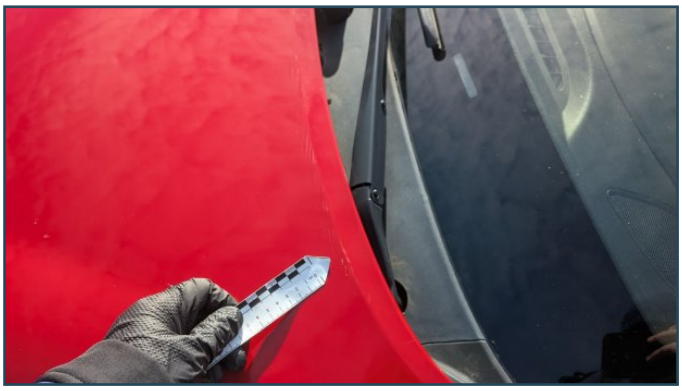

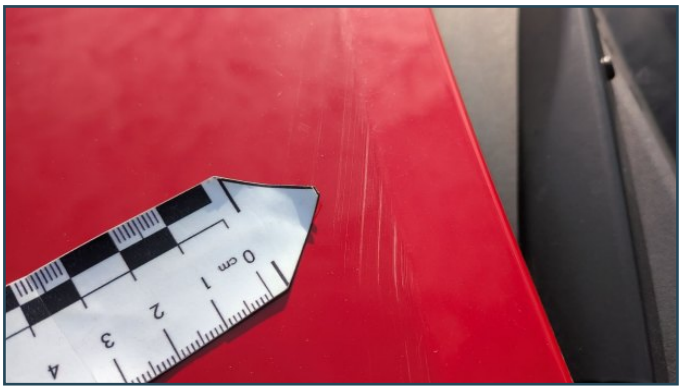
0 cm 1 2 3 4

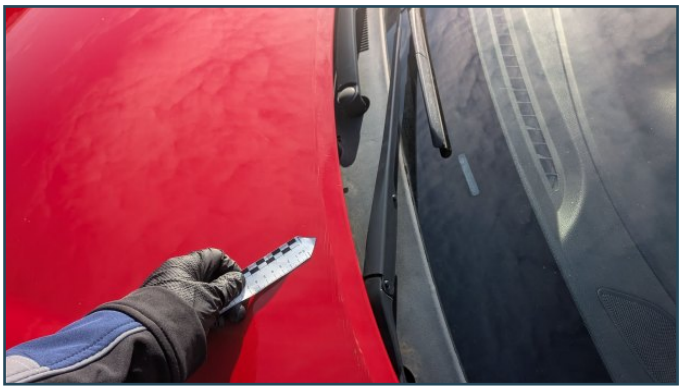

Dokumenty pojazdu





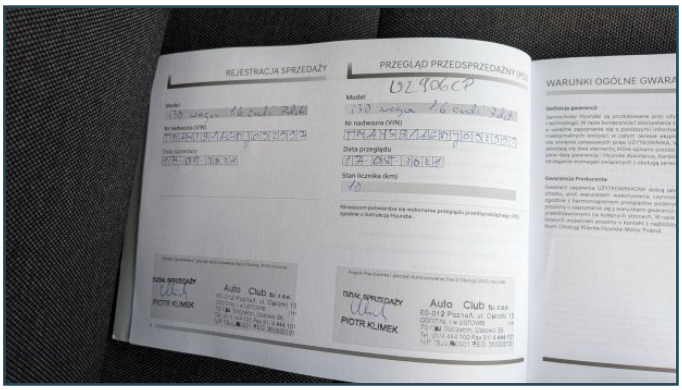

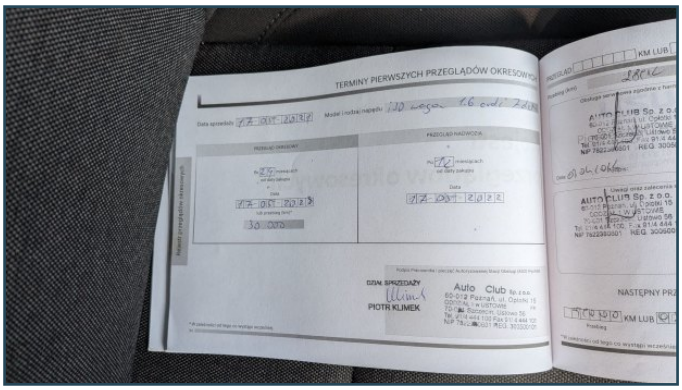

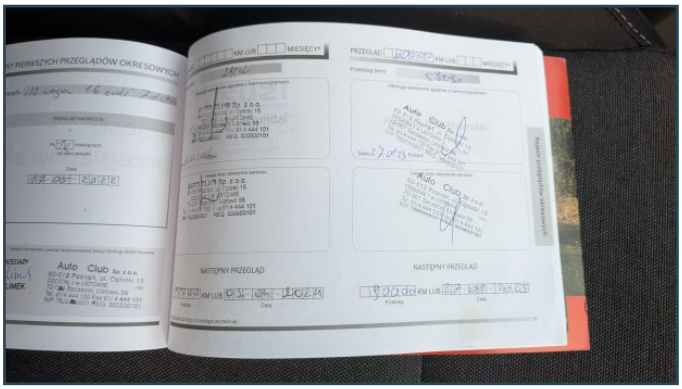

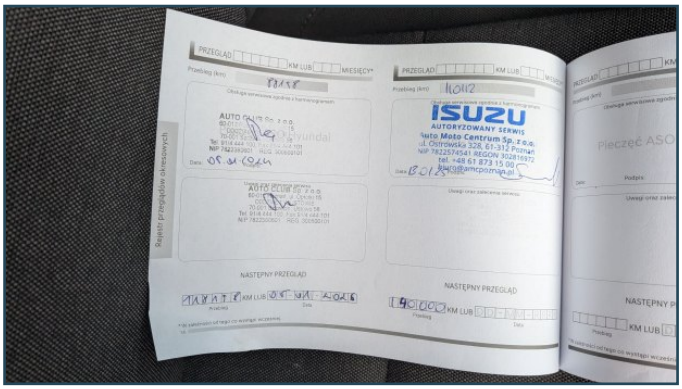



Ekspertyza pojazdu

Dowód rejestracyjny

PARTNER CRLS

Dowód rejestracyjny

