Ekspertyza pojazdu

Identyfikacja i Spis Treści

Zleceniodawca:	Vehis Finanse
Wykonawca:	Partner CRLS
Rzeczoznawca:	Bartosz Wnuk / Mateusz Keler
Nr zlecenia:	**VHS01081/26**
Data:	16 listopada 2026
Miejsce oględzin:	05-600 Grójec, Słomczyn, ul. Metalowa 10

Identyfikacja skrócona pojazdu

Marka	BMW
Model	X3 [G01] 17-21
Numer rejestracyjny	WB186CR
Rok produkcji	2020
Numer VIN	WBA35BG080N050340

Zdjęcie poglądowe



Elementy składowe ekspertyzy

Poniższe elementy stanowią integralną część Ekspertyzy

- Ekspertyza - Raport z systemu eksperckiego
- Ekspertyza - Lakier/Ogumienie
- Ekspertyza - Stan utrzymania: Nadwozie/Wnętrze
- Ekspertyza - Stan techniczny
- Ekspertyza - Informacja formalna
- Ekspertyza - Dokumentacja zdjęciowa
- Ekspertyza - Dowód rejestracyjny

Ekspertyza pojazdu

Raport z systemu eksperckiego Eurotax

Data raportu	17.11.2026
Raport na dzień	17.11.2026
Numer licencji / użytkownik	38107 / Partner CRLS

Numer ekspertyzy

Numer ekspertyzy	VHS01081/26

Dane pojazdu - kod EC 0142802

Numer rejestracyjny / numer VIN	WB186CR / WBA35BG080N050340
Data pierwszej rejestracji / wiek w miesiącach	11.09.2020 / 74
Rok produkcji	2020
Przebieg rzeczywisty (km) / sposób ustalenia	164590 / Odczytany
Przebieg standardowy / różnica (km)	123800 / 40790
Lakier	----
Liczba właścicieli	Nie podano
Stan pojazdu	Dobry
Specjalne zabezpieczenia antykradzieżowe	Nie
Marka	BMW
Model	X3 [G01] 17-21
Typ	X3 xDrive20d mHEV xLine aut
Rodzaj nadwozia / liczba drzwi / liczba miejsc	Kombi / 5 / 5
Okres dostępności	01.05.2020 - 31.07.2021
Pojemność silnika (ccm)	1995
Moc kW / KM	140 / 190
Paliwo / katalizator	Diesel / Katalizator (SCR)
Układ / liczba cylindrów	R / 4
Skrzynia / liczba biegów	A / 8

Wyposażenie standardowe pojazdu

- ABS
- Airbag 6 sztuk: poduszki powietrzne czołowe kierowcy i pasażera, przednie boczne, kurtyny powietrzne
- Asystent uwagi
- Bagażnik z oświetleniem oraz systemem mocowania bagażu
- BMW Live Cockpit (8,8 calowy wyświetlacz, USB, 6 głośników, wzmacniacz 100W)
- ConnectedDrive Services (Usługi Connected Drive)
- Czujnik deszczu z automatyczną aktywacją świateł mijania
- Czujnik kolizji
- Czujniki parkowania (PDC) - przód i tył
- Dysze spryskiwaczy podgrzewane
- Dywaniki welurowe
- Felgi aluminiowe 19", Y-Spoke 694, z ogumieniem
- Fotele przednie sportowe
- Funkcja deaktywacji poduszki powietrznej pasażera
- Gniazdo 12V w konsoli przedniej
- Hamulec ręczny z automatyczną elektromechaniczną funkcją Hold

- Immobilizer
- Intelligent Emergency Calling (Inteligentne Połączenie Alarmowe)
- Kierownica sportowa, skórzana
- Kierownica wielofunkcyjna
- Klapa bagażnika otwierana oraz zamykana automatycznie
- Klimatyzacja automatyczna, 3-strefowa
- Kolumna kierownicy regulowana w pionie i w poziomie
- Końcówki układu wydechowego, po lewej i prawej stronie, chromowane, okrągłe
- Lakier uni
- Listwy ozdobne czarne błyszczące z listwą akcentową w perłowym chromie
- Lusterka zewnętrzne regulowane elektrycznie i ogrzewane
- Lusterko wsteczne przyciemniane automatycznie
- Mocowanie do fotelików dziecięcych ISOFIX
- Obramowania satynowe aluminium BMW Individual
- Ochrona pieszych - pasywna
- Oparcie tylnej kanapy składane i dzielone w stosunku 40:20:40
- Oświetlenie ambientowe
- Pakiet dodatkowych schowków
- Podłokietnik przedni i tylni
- Polska instrukcja obsługi i książka serwisowa
- Polska wersja językowa
- Przełącznik właściwości jezdnych
- Reflektory diodowe o rozszerzonym zakresie
- Relingi dachowe, satynowe aluminium
- Remote 3D View
- Remote Services (Usługi zdalne)
- Servotronic, progresywne wspomaganie kierownicy
- Siatka oddzialająca przestrzeń bagażową
- System alarmowy sterowany pilotem radiowym
- System bezkluczykowy Start Stop
- Szyby atermiczne
- Śruby zabezpieczające koła przed kradzieżą
- Tapicerka materiałowo-skórzana Vivus
- Tele Services
- Tempomat z funkcją hamowania
- Tuner DAB do odbioru cyfrowych stacji radiowych
- Uchwyty na napoje z przodu i z tyłu
- Układ dynamicznej kontroli stabilności (DSC z DTC)
- Układ kontroli zjazdu ze stoku
- Usługi concierge
- Zawieszenie standardowe
- Zbiornik paliwa powiększony
- Zestaw naprawczy do opon wyposażenie standardowe - niezamontowane
- Felgi aluminiowe 19", Y-Spoke 694, z ogumieniem

Wyposażenie dodatkowe - dealerskie

- Asystent parkowania z kamerą cofania (V)
- Asystent świateł drogowych (V)
- BMW Live Cockpit Professional z systemem nawigacji (V)
- Dostęp komfortowy (V)
- Fotele przednie ogrzewane (V)
- Fotele przednie z regulacją lędźwiową (V)
- Hak holowniczy składany elektrycznie (V)
- Kluczyk wielofunkcyjny z wyświetlaczem LCD (V)
- Lakier metalizowany (V)
- Ogrzewanie koła kierownicy (V)
- Ogrzewanie postojowe (V)
- Pakiet dodatkowych funkcji lusterek(elektrycznie składane, funkcja parkingowa, elektrochromatyczne) (V)
- Reflektory adaptacyjne diodowe (V)
- Rezygnacja z emblematu modelu (V) (G)

- Rolety przeciwsłoneczne szyb tylnych bocznych (V)
- Systemy asystujące kierowcy (V)
  - □ Asystent martwego pola
  - □ Speed Limit Info - ostrzeżenie o ograniczeniach prędkości
  - □ System ostrzegający przed kolizją z poprzedzającym pojazdem i pieszymi z funkcją nagłego hamowania
  - □ System ostrzegający przed niezamierzoną zmianą pasa ruchu
  - □ System ostrzegający przed ruchem poprzecznym z tyłu
  - □ System ostrzegania przed kolizją z tyłu
- Szyby przednie dźwiękoizolacyjne (V)
- Światła przeciwmgielne diodowe (V)
- Tapicerka skórzana Vernasca (V)
- Wyświetlacz Head-Up (V)
- Zestaw Hi-Fi Harman Kardon Surround Sound z 16 głośnikami i wzmacniaczem o mocy 600W (V)

Inne

- Dodatkowy komplet kół

Ekspertyza pojazdu

Ekspertyza - Lakier

Lakier

Wykonano pomiar ręczny grubości powłoki lakierowej [µm] w poszczególnych strefach. Rysunek poglądowy dla pojazdu osobowego.

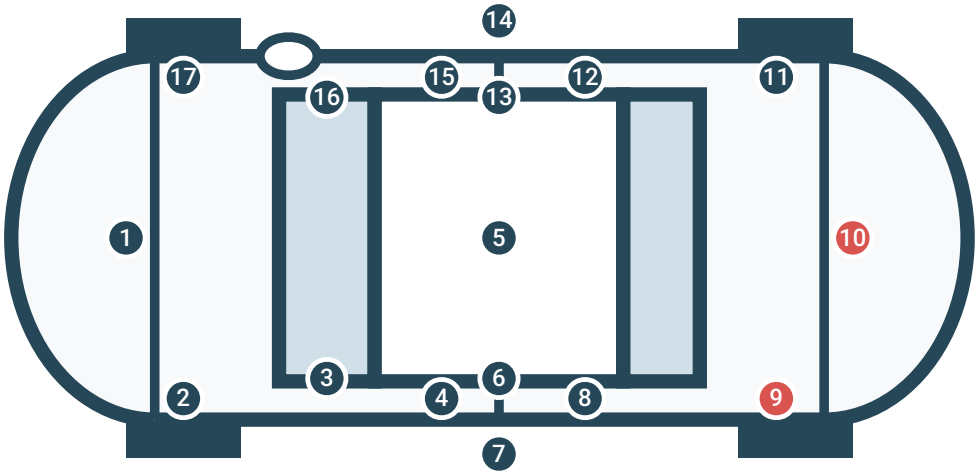

Numer i nazwa elementu	Przedział grubości powłoki [µm]
1. Pokrywa przednia	Do 150
2. Błotnik przedni lewy	Do 150
3. Słupek przedni lewy	Do 150
4. Drzwi przednie lewe	Do 150
5. Dach	Do 150
6. Słupek środkowy lewy	Do 150
7. Próg lewy	Do 150
8. Drzwi tylne lewe	Do 150
9. Błotnik tylny lewy	300 - 500
10. Pokrywa tylna	200 - 300
11. Błotnik tylny prawy	Do 150
12. Drzwi tylne prawe	Do 150
13. Słupek środkowy prawy	Do 150
14. Próg prawy	Do 150
15. Drzwi przednie prawe	Do 150
16. Słupek przedni prawy	Do 150
17. Błotnik przedni prawy	Do 150

Pojazd oklejony folią	Nie	Pojazd oklejony reklamą	Nie

Ekspertyza pojazdu

Ekspertyza - Ogumienie

Ogumienie

Wykonano pomiar ręczny grubości bieżnika [mm]. Rysunek poglądowy.

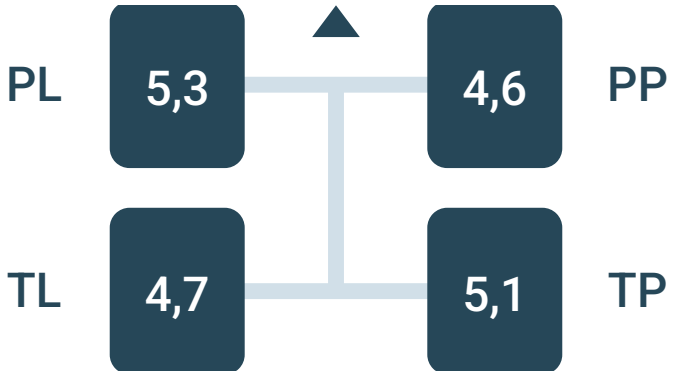

Oś	Producent	Model	Rozmiar	Bieżnik
PP	Continental	WinterContact ts 860 s Ssr	225/60 R18	4,6
PL	Continental	WinterContact ts 860 s Ssr	225/60 R18	5,3
TP	Continental	WinterContact ts 860 s Ssr	225/60 R18	5,1
TL	Continental	WinterContact ts 860 s Ssr	225/60 R18	4,7

Koło zapasowe / zestaw

Zestaw naprawczy - brak

Ekspertyza pojazdu

Ekspertyza - Stan utrzymania: Nadwozie/Wnętrze

Nadwozie

Ogólny stan wizualny nadwozia pojazdu: Stan typowy dla wieku pojazdu

Nazwa elementu	Rodzaj uszkodzenia
Szyba czołowa	Odpryski
Pokrywa przednia	Odpryski lakieru
Zderzak przedni	Odpryski lakieru
Zderzak przedni	Zarysowanie
Felga przednia lewa	Odpryski lakieru
Felga przednia lewa	Zarysowanie
Felga przednia prawa	Odpryski lakieru
Błotnik przedni lewy	Zarysowanie
Błotnik przedni lewy	Odpryski lakieru
Lusterko lewe	Zarysowanie
Drzwi przednie lewe	Odpryski lakieru
Próg lewy	Zarysowanie
Drzwi tylne lewe	Zarysowanie
Felga tylna lewa	Zarysowanie
Zderzak tylny	Zarysowanie
Spoiler zderzaka tylnego	Zarysowanie
Pokrywa tylna	Zarysowanie
Felga tylna prawa	Zarysowanie

Wnętrze

Ogólny stan wizualny wnętrza pojazdu: Stan typowy dla wieku pojazdu

Nazwa elementu	Rodzaj uszkodzenia
Tapicerka drzwi tylnych lewych	Zarysowanie
Kanapa tylna	Zabrudzenie
Koło kierownicy	Nadmierne zużycie

Ekspertyza pojazdu

Ekspertyza - Stan techniczny

Stan techniczny

Praca pojazdu

Uruchomienie pojazdu	Podjęto próbę - uruchomiono
Próba ruchowa	Podjęto próbę - bez uwag (parking)

Praca podzespołów

Silnik spalinowy	Praca prawidłowa
Silnik elektryczny	Praca prawidłowa
Skrzynia biegów	Praca prawidłowa
Zawieszenie	Praca prawidłowa

Kontrolki / komunikaty
Brak

Komentarz dodatkowy do stanu technicznego:
Pojazd uruchomiono wyłącznie przy użyciu zewnętrznego źródła zasilania (booster). pojazd wyposażony w hak holowniczy.

Zabezpieczenie przeciwkradzieżowe

Immobilizer	Stwierdzono - działa
Inne	Nie stwierdzono

Instalacja LPG
Nie dotyczy

Ekspertyza pojazdu

Ekspertyza - Informacja formalna

Informacja formalna

Zgodność formalna pojazdu:

Pochodzenie pojazdu	Pochodzenie zagraniczne
Badanie numeru VIN	Badano - stwierdzono zgodność z dokumentacją
Badanie poprawności danych	Przyjęto wg okazanych dokumentów/źródeł
Stan drogomierza	Weryfikowano

Lista dokumentów pojazdu i akcesoriów:

Dowód rejestracyjny	Oryginał	Tablice rejestracyjne	Tak
Klucz główny	Tak	Apteczka	Nie
Klucz zapasowy	Tak 1 szt.	Gaśnica	Nie
Instrukcja obsługi	Nie	Trójkąt ostrzegawczy	Nie
Książka serwisowa	Elektroniczna		

Szczególny charakter eksploatacji pojazdu:

Przewóz osób / taxi	Nie	Wypożyczalnia	Nie

Zapisy w rejestrach zewnętrznych:

Ryzyka według carfax: uszkodzony - odnotowano
Ryzyka według autodna: uszkodzony - odnotowano

Klauzule:

Opisany w Ekspertyzie stan pojazdu jest wiążący na dzień oględzin.

Rzeczoznawca dokonał odczytu numerów identyfikacyjnych pojazdu oraz wskazań stanu drogomierza bez badania ich poprawności oraz autentyczności.
Ekspertyzę sporządzono w oparciu o dostarczoną dokumentację, badanie organoleptyczne pojazdu w warunkach jego udostępnienia oraz przy wykorzystaniu systemów eksperckich.
Rzeczoznawca nie przeprowadził badań diagnostycznych. Nie ma też wpływu na matematyczne algorytmy, a także bazę wyposażenia standardowego, stosowane w systemach eksperckich.
Rzeczoznawca nie bierze na siebie odpowiedzialności za wady ukryte (prawne i fizyczne) oraz ewentualne skutki wynikające z dalszego użytkowania pojazdu.
Jeżeli do oględzin przedstawiono oryginał dowodu rejestracyjnego, zdjęcia przedstawiają stan faktyczny na dzień oględzin. W przeciwnym razie zdjęcia przedstawiają skan dowodu rejestracyjnego.
Jazda testowa w warunkach parkingowych przeprowadzana jest przy prędkości pojazdu maksymalnie do 20 km/h, brak możliwości sprawdzenia podzespołów w warunkach normalnej eksploatacji.

Ekspertyza służy wyłącznie do celu w niej wskazanego i nie może być wykorzystywana do żadnego innego celu.
Ekspertyza nie może być publikowana bez zgody Wykonawcy.

Ekspertyza pojazdu

Dokumentacja zdjęciowa

Zdjęcia

Ilość zdjęć (bez zdjęć dowodu rejestracyjnego)	163
Zdjęcia poglądowe	Tak
Zdjęcia uszkodzeń	Tak
Zdjęcia dokumentów pojazdu	Tak
Zdjęcia dowodu rejestracyjnego	Tak

Ekspertyza online

Pełną ekspertyzę wraz ze wszystkimi zdjęciami w wysokiej rozdzielczości można obejrzeć w Bazie Ekspertyz Partner CRLS. Kliknij poniższy link – strona otworzy się w przeglądarce, logowanie nie jest wymagane. Zdjęcia można powiększać, obracać i przeglądać kolejno.

https://app.crls.pl/baza/?id=VkhTMDEwODEvMjY.d99c7ef791589a14a81c3ff59d41a20c

Jeśli link nie otwiera się po kliknięciu, skopiuj go (albo przepisz dokładnie, zwracając uwagę na wielkość liter) do paska adresu przeglądarki i naciśnij Enter. Zalecamy przeglądarkę Google Chrome i wyłączenie blokowania reklam (np. AdBlock) dla tej strony.

Zdjęcia poglądowe
























WB 186CR





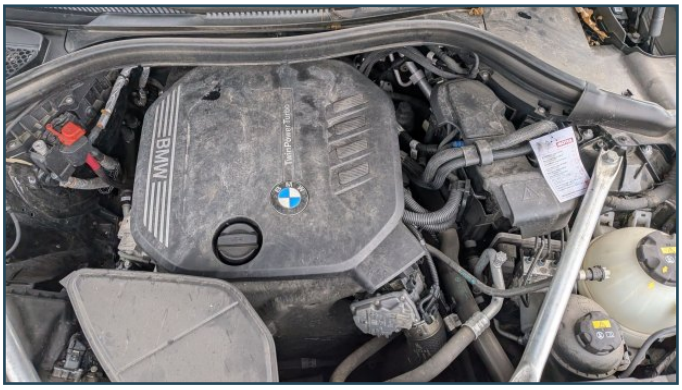
BMW
TwinPower Turbo


MOTUL
Motul 8100 X-clean+ 5W30
Motul 8100 X-clean 5W40
Motul 8100 X-clean EFE 5W30
Motul 8100 X-clean FE 5W30
Motul 8100 POWER 5W40
Motul NGEN Hybrid 0W20
0W40 CASTROL
EDGE
Data wymiany oleju: 27.06.26
Przebieg: 108474
Następna wymiana (km): 160 tys
Zadbaj o swój silnik z Dodatkami Motu
















































Reisacher
Ein gutes Gefühl!
IHR FAHRZEUG IST UVV GEPRÜFT.
Gemäß § 51 Abs. 1 DGUV Vorschrift 70
Nächste UVV Prüfung
Monat 12
Jahr 2022
reisacher.de
BMW


Całość 164590 km
Wartości od:
Wybr. moment
29025.7 km
53.3 km/h
COMFORT
+6.5 °C
11:19










MODE
MENU
22.0°
19.0°
SYNC
AUTO
X3


105.6 MHz
ESKA Warszawa 105.6 FM -
> ESKA <
Komunikacja
Podłącz nowe urządzenie
16
Ostatnio


START
STOP
ENGINE

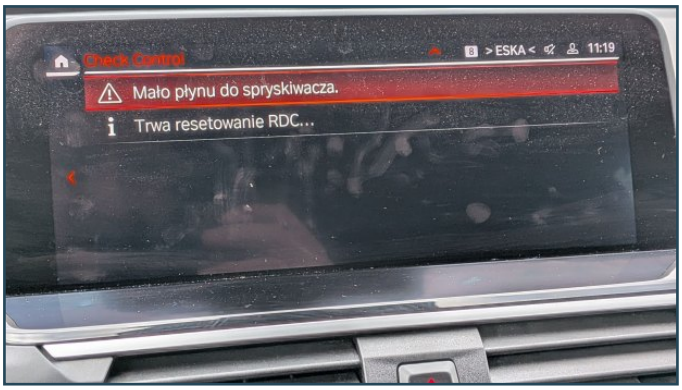
Check Control
> ESKA <
11:19
Mało płynu do spryskiwacza.
Trwa resetowanie RDC...


Wymogi serwisowania
> ESKA <
11:20
Historia serwisowa
Serwis
OK Olej silnikowy
06/2028, w 9000 km
OK Kontrola pojazdu
06/2030, w 34000 km
OK Płyn hamulcowy
06/2028


Historia serwisowa
> ESKA <
11:20
OK Przegląd:
Dnia 29.05.2024, przy 97430 km
Serwis: BMW 01443
OK Przegląd:
Dnia 11.07.2023, przy 73381 km
Serwis: BMW 01443
OK Przegląd:
Dnia 25.08.2022, przy 48669 km
Serwis: BMW 01443
OK Olej silnikowy
Przegląd wykonany
OK Kontrola pojazdu
Przegląd wykonany
OK Mikrofiltr
Przegląd wykonany
OK Wkład filtra powietrza
Przegląd wykonany


Historia serwisowa
> ESKA <
11:20
OK Przegląd:
Dnia 29.05.2024, przy 97430 km
Serwis: BMW 01443
OK Przegląd:
Dnia 11.07.2023, przy 73381 km
Serwis: BMW 01443
OK Przegląd:
Dnia 25.08.2022, przy 48669 km
Serwis: BMW 01443
OK Olej silnikowy
Przegląd wykonany
OK Kontrola pojazdu
Przegląd wykonany
OK Mikrofiltr
Przegląd wykonany
OK Wkład filtra powietrza
Przegląd wykonany


Historia serwisowa
> ESKA <
11:20
Dnia 29.05.2024, przy 97430 km
Serwis: BMW 01443
OK Przegląd:
Dnia 11.07.2023, przy 73381 km
Serwis: BMW 01443
OK Przegląd:
Dnia 25.08.2022, przy 48669 km
Serwis: BMW 01443
OK Przegląd:
OK Olej silnikowy
Przegląd wykonany
OK Płyn hamulcowy
Przegląd wykonany
OK Mikrofiltr
Przegląd wykonany
OK Filtr paliwa
Przegląd wykonany


Historia serwisowa
> ESKA <
11:20
Dnia 11.07.2023, przy 73381 km
Serwis: BMW 01443
OK Przegląd:
Dnia 25.08.2022, przy 48669 km
Serwis: BMW 01443
OK Przegląd:
Dnia 13.12.2021, przy 23875 km
Serwis: BMW 01443
OK Przegląd:
OK Olej silnikowy
Przegląd wykonany
OK Mikrofiltr
Przegląd wykonany


Historia serwisowa
> ESKA <
11:20
Serwis: BMW 01443
OK Przegląd:
Dnia 13.12.2021, przy 23875 km
Serwis: BMW 01443
OK Przegląd:
Dnia 21.09.2020, przy 18 km
Serwis: BMW 01548
OK Przegląd:
Dnia 07.05.2025, przy 116377 km
OK Olej silnikowy
Przegląd wykonany
OK Mikrofiltr
Przegląd wykonany
OK Wkład filtra powietrza
Przegląd wykonany
OK Filtr paliwa
Przegląd wykonany





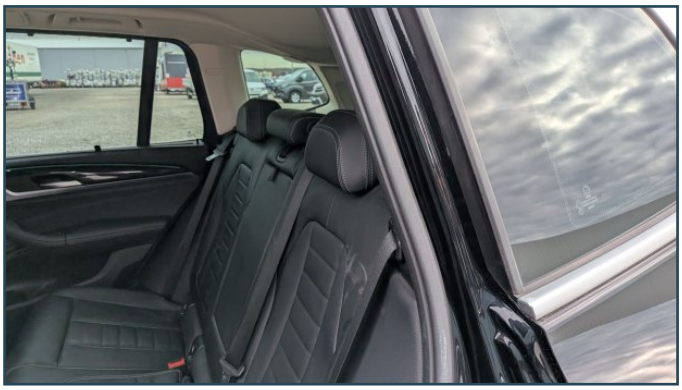




22.0°
AUTO
OFF
































Made by
BMW
X3 xDrive20d
A75
0.51
BAYERISCHE MOTOREN WERKE AG
e1*2007/46*1797
WBA35BG080N050340
2500 kg
4900 kg
1- 1200 kg
2- 1430 kg

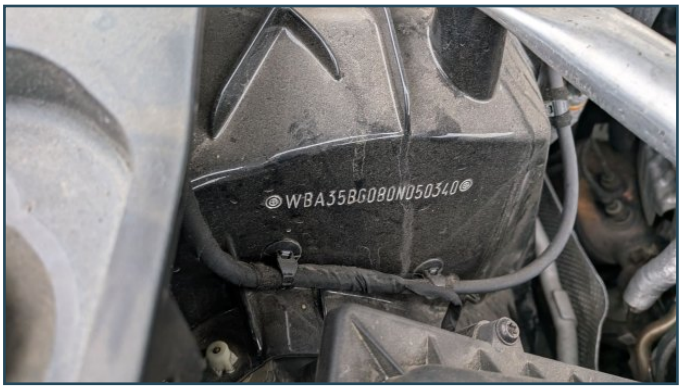
WBA35BG080N050340









Zdjęcia uszkodzeń



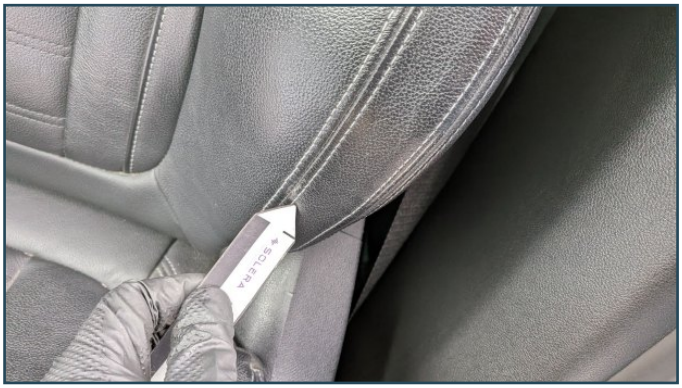

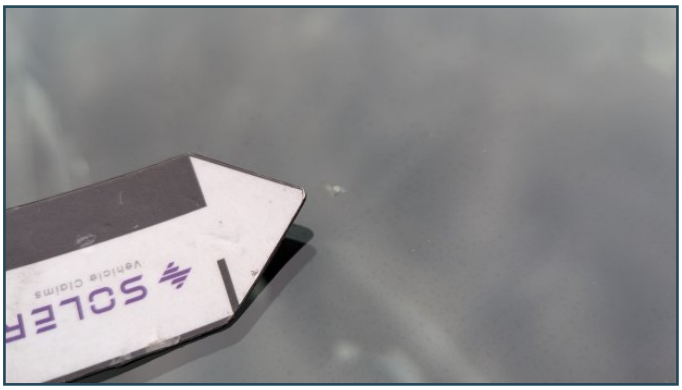


























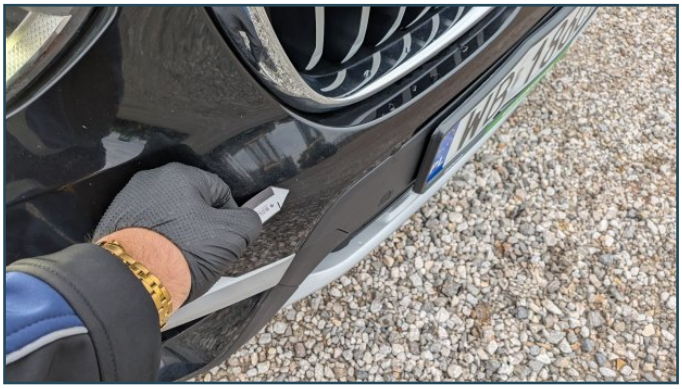



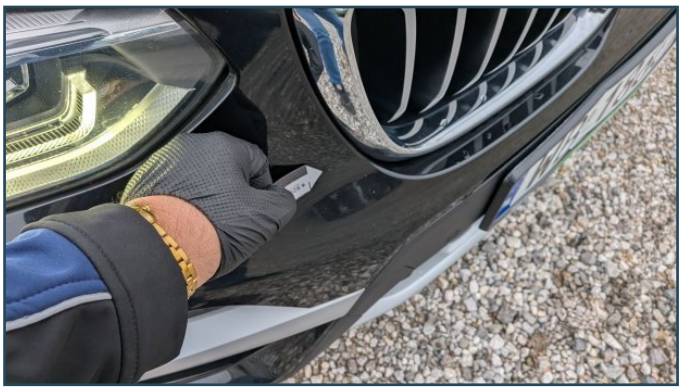



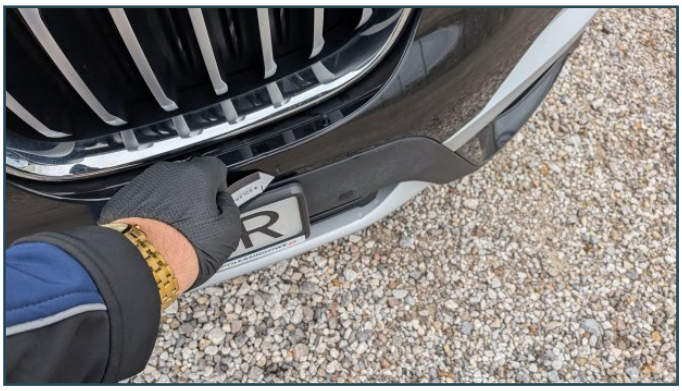











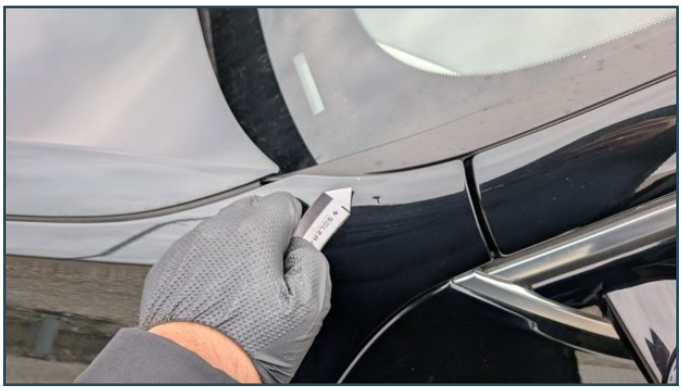


SOLERA

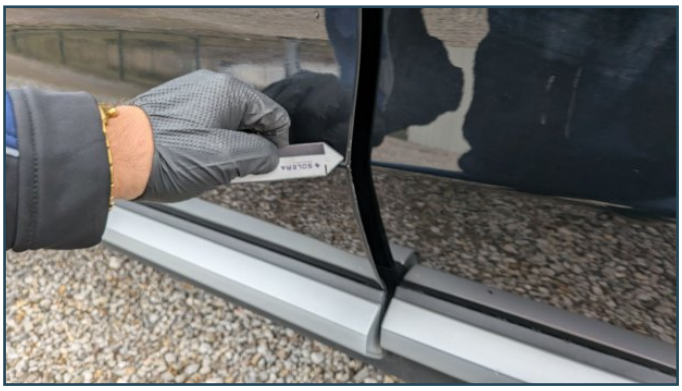


SOLERA




SOLERA






















BMW





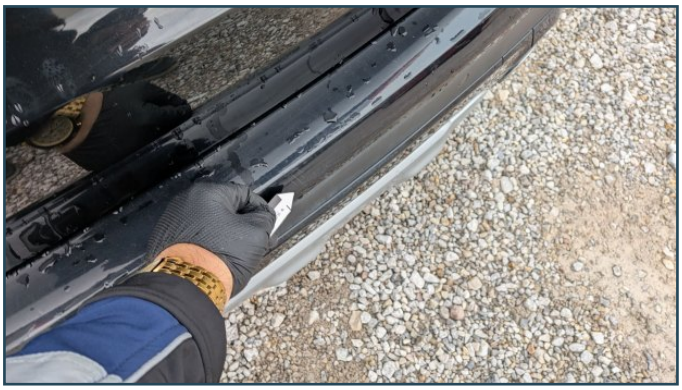











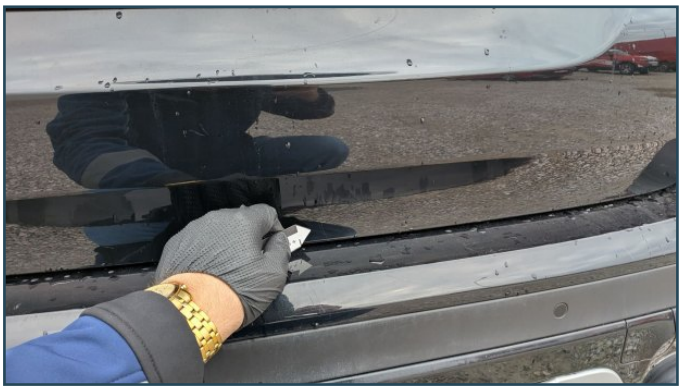















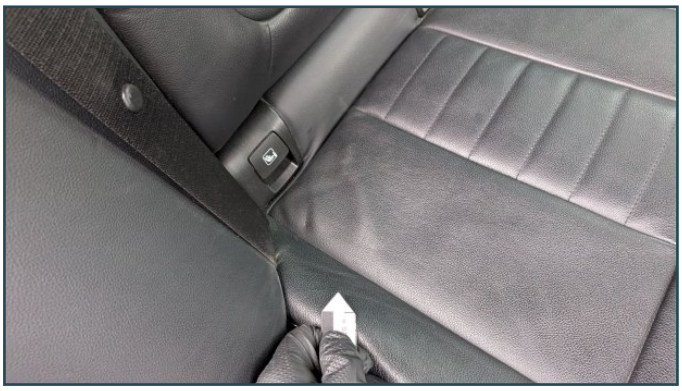



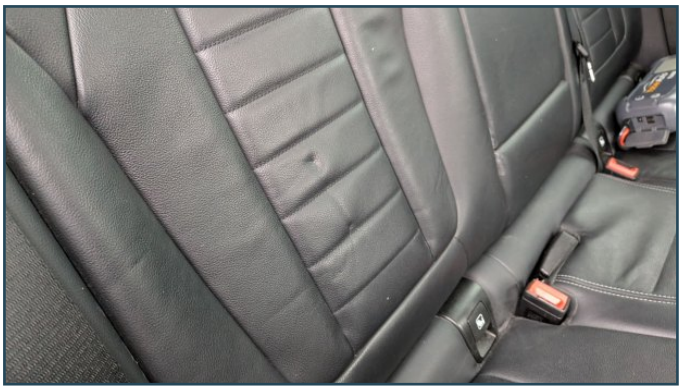





















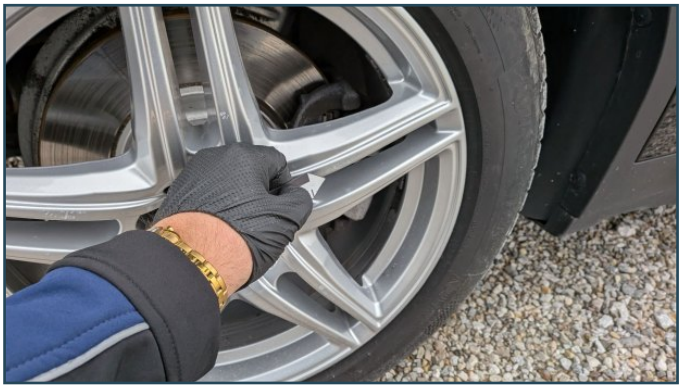



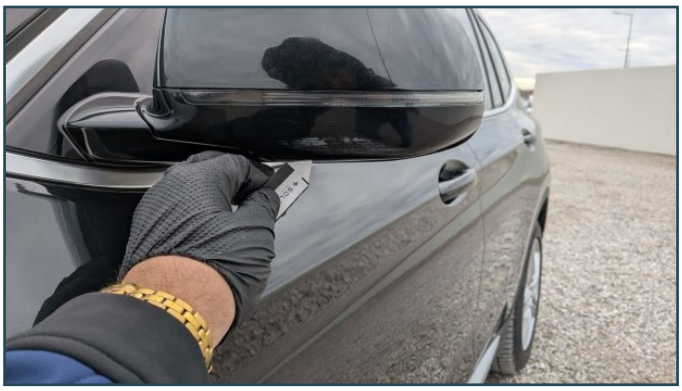







Dokumenty pojazdu



Ekspertyza pojazdu

Dowód rejestracyjny

Dowód rejestracyjny



